

14-

Nom

Jouvenides

Correspondance avec -

Du

Au

Comptable du Rôle, Déposé et Breve N° 1650

Division

14.2

Box 469

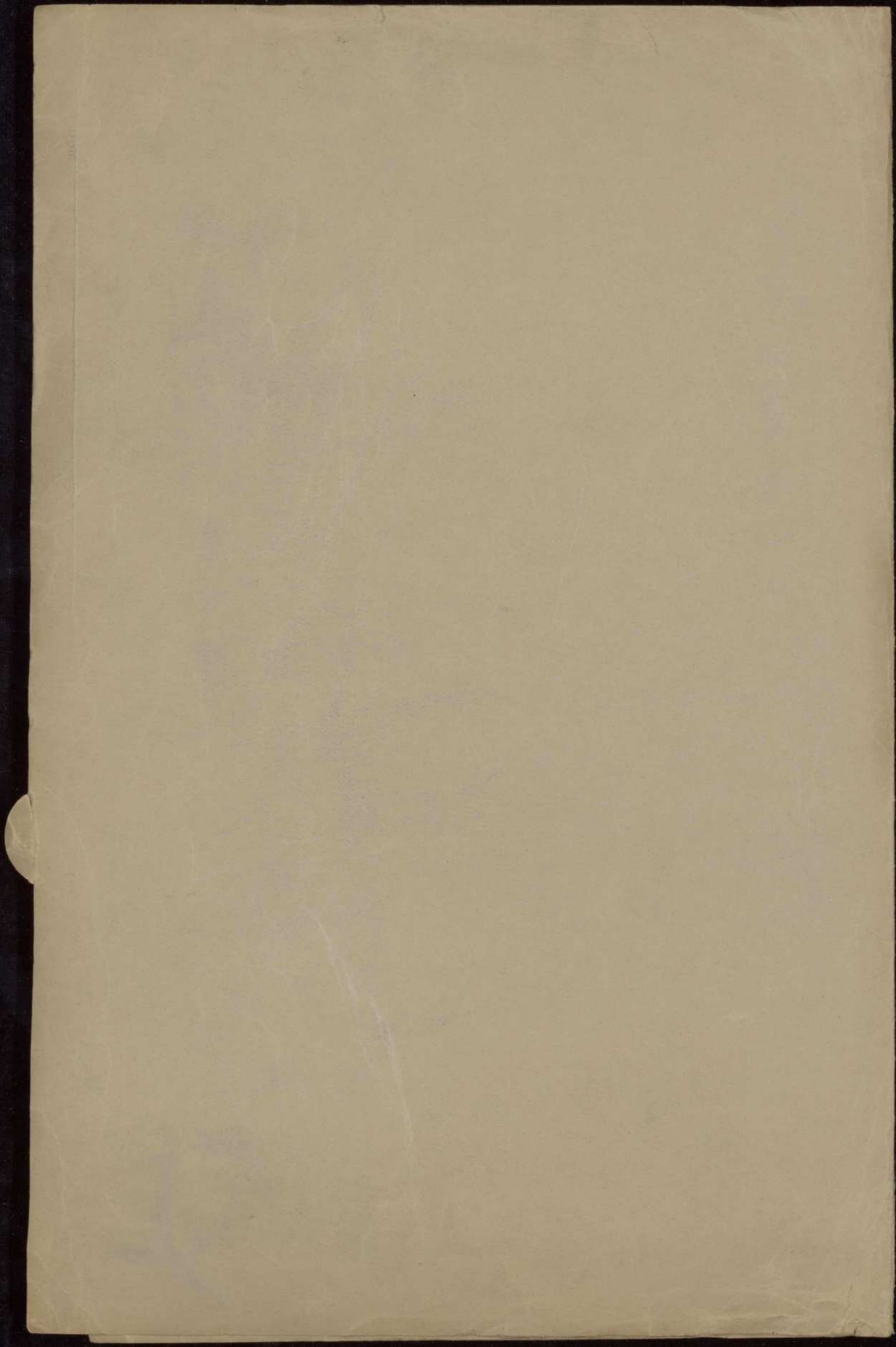

# **Au Bon Bourguignon**

## **Café-Restaurant**

Ouvert toute la nuit ——— Tél. : TRINITÉ 18-44

- Déjeuners et Diners -		-:- Cuisine soignée -:-
-:- :- à la Carte :- :-		-:- - Prix modérés - :-

**Maison N. REVAILLOT**

**4, Place de Budapest, 4 — PARIS**

Près la Gare St-Lazare

R.C.Seine 199.757

Chauffeur Etienne

Grinite 18-44

---



# TRANSPORTS - TAXI

**Tél. : Trinité 04-28**



CAMIONNETTES de 500 à 2.000 KILOS



## DÉMÉNAGEMENTS

BANLIEUE



PROVINCE

S'adresser : BAR DE L'UNION - 8. Place Budapest

Téléphone TRINITE 04-28

PARIS (9<sup>e</sup>)

Démander M \_\_\_\_\_



FURNITURES ET  
MACHINES DE BUREAU  
CIRCULAIRES  
IMPRESSIONS

Livraison franco domicile  
à Paris

H. P. LEOPOLD

77, rue Mouton - Duvernet Paris 14°

Tél: SUffren 28 - 74

Chèq. post. Paris 1108.54 R.C. Seine 607112

Métro: Mouton-Duvernet

Autobus: 87 28 8 86 AL AE CB

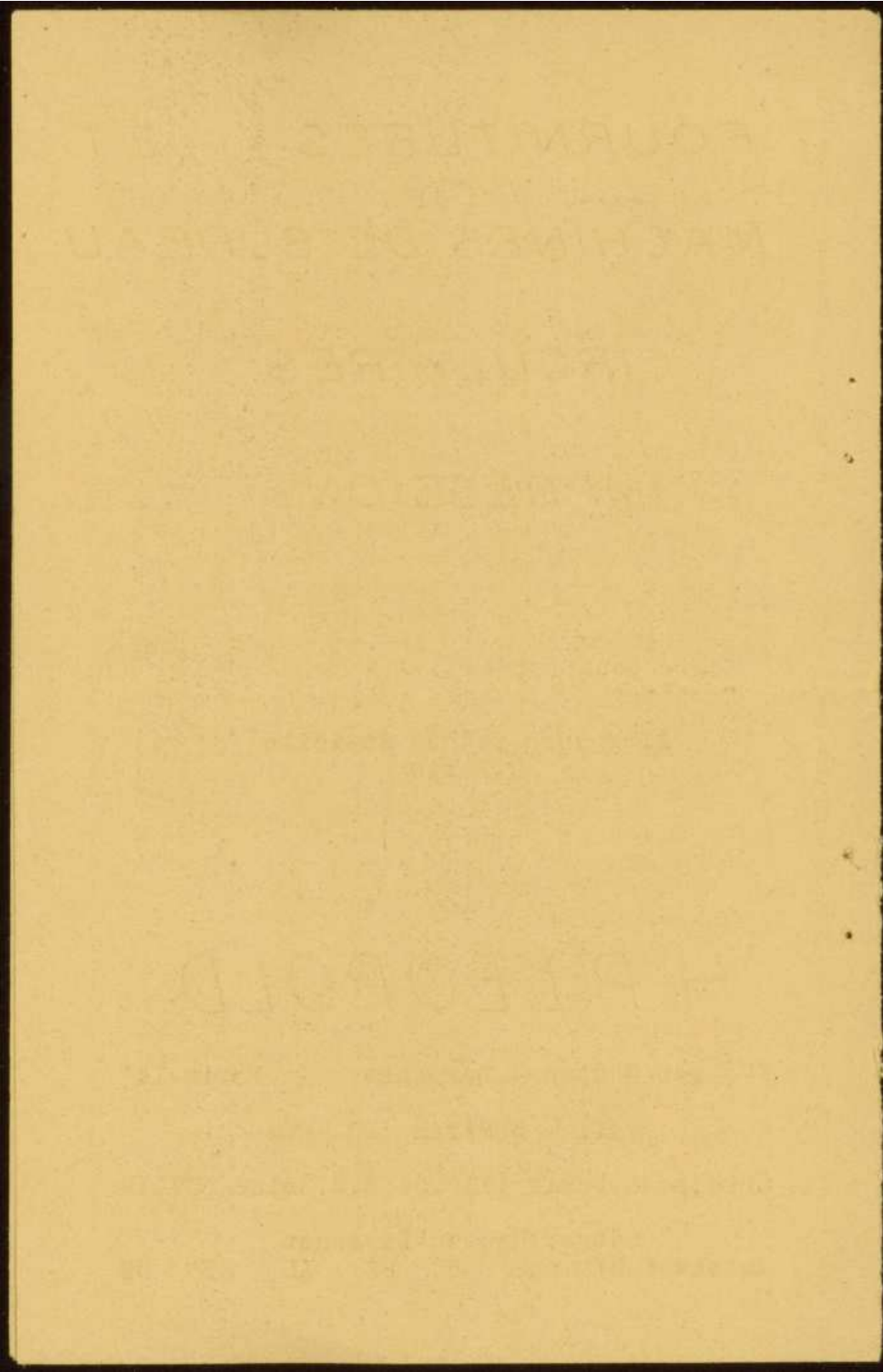

Adresses .....	2
- , papier gommé pour adresses...	6
Agrafeuses et agrafes .....	9
Atelier de réparations .....	7
Bobines pour machines à calculer .....	8
Boîtes à fiches .....	8
Cavaliers .....	8
Circulaires .....	2
Classeurs .....	8
Copies .....	3
Crayons .....	6
Duplicateurs .....	7
Encre pour duplicateurs .....	4
En-têtes de lettres .....	3
Enveloppes .....	6
Fiches .....	8
Fournitures pour duplicateurs .....	4
- pour machines à écrire ...	4
Impressions .....	3
Machines à calculer .....	7
- à écrire .....	7
Papier carbone .....	4
- gommé pour adresses .....	6
- pour duplicateurs .....	5
- pour machines à écrire ...	5
Réparations de machines .....	7
Rubans .....	4
Stencils .....	4
Traductions .....	3
Travaux de copies .....	3
- d'imprimerie .....	3



## C i r c u l a i r e s

### Exécution impeccable

même pour les travaux les plus difficiles  
d i s c r é t i o n   a b s o l u e

Vos commandes sont prises et livrées à  
domicile sur simple coup de téléphone

50	100	200	300	400	500	exempl.
7.50	9.-	11.80	14.70	17.60	20.50	frs
600	700	800	900	1000	2000	exempl.
23.40	26.30	29.20	32.10	35.-	64.-	frs

Livraison dans les 24 heures,  
en cas d'urgence, le jour même

Majoration de frs 1.50 le cent pour encartage

Sur demande, nous tirons sur votre papier  
(prix du papier voir page 5)

Tirage de dessins en plusieurs couleurs,  
de croquis, de graphiques, de formulaires,  
et de textes en toutes langues

Nous tenons des caractères spéciaux à votre  
disposition (voir couverture)

Tirage au duplicateur et brochage  
de périodiques

Pliage - Mise sous enveloppes  
Expéditions postales

### Adresses

sur enveloppes, bandes ou étiquettes

Listes par catégorie

Confection mécanique de n'importe quelle  
quantité à des prix très bas

Adresses à la machine à écrire  
suivant liste fournie par le client

le cent frs 6.50

le mille " 55.-

## Copies à la machine à écrire

Tous les textes, et en toutes langues,  
commerciaux, légaux, techniques, scientifiques  
et autres

### Thèses

Travaux normaux, les 100 lignes	frs 4.50
chaque copie au carbone	" -.20

## Traductions en toutes langues

commerciales, légales, techniques, scientifiques  
et littéraires, dont le contrôle par des  
spécialistes en langue et en matière vous  
garantit qu'elles sont absolument conformes  
aux textes. Livraison rapide.

Textes commerciaux, les 100 lignes frs 40.-

Textes techniques, les 100 lignes " 60.-

## Impressions

Tous travaux de commerce, d'administrations,  
de publicité

Journaux - livres - catalogues - affiches

Travaux courants, impression d'art et de luxe

Machines modernes: presse rotative  
machines à plat, presse automatique  
composition mécanique et à main

Tous les travaux d'imprimerie à façon  
demandez une offre spéciale  
ou la visite d'un représentant

Composition et tirage de 500 entêtes frs 30.-

" " " " 1000 " " 40.-

Grand choix de caractères

## Fournitures pour machines à écrire

Toutes les Fournitures ' D A G R O N '  
Rubans, Papiers carbone, etc., aux prix imposés

Les produits suivants,  
sans marque et sensiblement meilleur marché,  
sont quand même d'une bonne qualité:

Ruban, uni, fixe, qualité supérieure	frs 7.75
" bicolore, " " "	" 8.50
Papier carbone, qual. courante, les 100	" 12.50
" " pr. copies multiples, les 100	" 19.50
Housse pour machine standard	" 10.-
Feutre gris qual. super 15.-, qual. cour.	" 11.-
" vert " " 26.-, bleu marine	" 22.-
Tapis dessous machine, en liège	" 11.-
" en caoutchouc 'Grouptou' 395x285	" 27.-
" " " " 355x205	" 20.-
" " " 'Pneumo' vert ou rouge	" 9.20
Brosse à caractères, soie, manche bois	" 1.70
" " " soie et laiton, frs 3.- et	" 2.20
Everclean, en boîte métal, la pièce	" 7.50

## Fournitures pour duplicateurs

Nous pouvons vous livrer toutes les  
fournitures et accessoires de duplicateurs  
de toute marque et au meilleur prix.

En cas de commande, veuillez nous  
bien spécifier la marque, le modèle et le  
format d'appareil dont vous disposez.

Stencils chiffonables pr. Gestetner, Ronéo, etc. qual. supérieure, la boîte de 24	frs 38.-
par boîte de 5 paquets de 24 les 24	" 35.-
Encre pr. Gestetner ou appareil à plat	
le tube de 500 grs	" 20.-
Encre pr. Ronéo A.M., Ellams A.M., etc.	
le bidon de 500 grs	" 20.-
Encre pr. Edison-Dick, Ronéo N.M., Geha, etc. le bidon de 500 grs	" 23.-
Vernis correcteur le flacon	" 3.-

Pour les machines ou appareils à polycopier  
voir page 7

## Papier pour machine à écrire \*

format 21x27 la ramette de 500 feuilles			
pour d o u b l e s ,	coq. de 4 k°		
blanc, qualité courante		frs	4.20
" " fine		"	4.90
" " superfine		"	7.90
couleur, qualité courante		"	4.95
" " supérieure		"	5.50
(ces deux qualités existent en canari,			
rose, vert, bleu et bouton d'or			
couleur, qualité fine (11 nuances)		"	7.20
pour correspondance a v i o n ,	blanc		
coq. de 3 k°	superfine, opaque	"	9.50
" " 2.1 k°	fine	"	6.-
pour l e t t r e s ,	blanc		
coq. de 7 k°	frs 10.-	coq. de 6 k°	" 8.85
" " 10 k°	" 14.-	" " 8 k°	" 11.50

## Papier au duplicateur \*

la ramette de 500 feuilles			
format 21x27 (format commercial)			
blanc, qual. réclame	coq. de 8 k°	frs	7.-
" " courante	" " 8 k°	"	7.60
" " supérieure	" " 8 k°	"	10.15
" " "	" " 10 k°	"	12.50
couleurs (bleu, rose,	" " 8 k°	"	9.20
canari, vieil or, vert)			
format 21x31 (format ministre)			
blanc, qual. réclame	coq. de 9.5 k°	"	8.-
" " courante	" " 9.5 k°	"	8.90
" " supérieure	" " 9.5 k°	"	11.90
" " "	" " 12 k°	"	14.60
couleurs (bleu, rose,	" " 9.5 k°	"	12.50
canari, vieil or, vert)			

\* Remise de quantité:      par 10 paquets 3%  
                                   par 20 paquets 5%, par 50 paquets 10%

Prix de tous les formats et qualités  
 non-indiqués ci-dessus sur demande



## Enveloppes

Les sortes ci-dessous ne sont indiquées qu'à titre d'exemple. A partir de 500 enveloppes, nous pouvons vous fournir aussi toutes les sortes et tous les formats non-indiqués  
Demandez des échantillons et prix

format commercial 145x113 mm les 500  
Enveloppes commerciales, bleu, bulle frs 8.75  
" " blanc " 13.-  
Enveloppes de luxe, blanc, intérieur gris " 16.45  
Enveloppes pour correspondance avion:  
paroheminés, fond imprimé bleu, de 54grs " 24.50  
extra strong, grand luxe, de 45grs " 43.-

Boîtes de papier à lettres et enveloppes

' E L I T E '

avec et sans impression. Prix sur demande

## Etiquettes pour adresses

en feuilles perforées et gommées pour  
adresses écrites à la machine, permettant d'obtenir au carbone 5 ou 6 exemplaires à la fois  
Vélin blanc, 21x27, la ramette de 500 feuilles  
Disposition 1 frs 43.-  
donnant à la feuille 27 étiquettes de  
30x70mm, soit 13.500 adresses à la ramette.  
Disposition 2 frs 36.50  
donnant à la feuille 14 étiquettes de  
100x38mm, soit 7.000 adresses à la ramette.

## Blocs et Crayons

Bloc-notes, vélin surfin, 175x105 frs 1.40  
Bloc-sténo, réglé, 200 pages " 1.20  
Bloc 'Objet de la visite' 100 feuilles " 1.20  
et toute autre impression courante  
Crayons graphite, cèdre n° 2, la douzaine " 9.50  
Crayons couleurs, extra longs (22cm)  
rouge, bleu ou bleu et rouge " 1.50  
Crayons 'Eberhard Faber' aux prix imposés



Machines à écrire et à calculer de ttes marques

Machines de bureau

Vente

échange

Machines portatives

location

Hermes Baby, neuve avec coffret frs 750.-

Remington Junior, neuve " " " 850.-

Notre garantie pour les machines vendues neuves est la même que celle des fabricants respectifs. Reprise en compte des machines ayant servies.

Occasions vendues avec garantie.

Réparation et nettoyage de machines dans notre atelier spécialisé.

Changement de caractères

Réconstruction à forfait

Pièces de rechange en stock

Les machines sont prises et livrées à domicile sur simple coup de téléphone

Travail soigné

Livraison rapide

Machines à calculer imprimantes et non-imprim.

Direct, Monarch et toute autre marque

Agence exclusive des machines à calculer suisses

' S T I M A '

Réparation de machines à calculer et comptables

Duplicateurs de toutes marques

Print-Fix rotatif, grand modèle frs 1250.-

Print-Fix " petit modèle " 950.-

Everest " à prise automatique " 600.-

Everest " à prise à main " 400.-

Everest " à encre au pinceau " 275.-

Appareil à plat, complet avec relevage automatique, coffret bois, avec tous accessoires pour écriture à la machine frs 295.-

dto, dans boîte carton " 125.-

Le Scolaire, petit duplicateur pratique " 95.-

Appareils d'occasion: Gestetner, Ronéo, etc.

Réparations d'appareils de toutes marques

Pièces de rechange

## Bobines pour machines à calculer et comptables

Nous indiquer la marque de la machine ou les dimensions de la bobine, par exemple:

bobinette pour	Barret	ou	Direct L
largeur	diamètre	trou	prix
70 mm	70 mm	11 mm	frs 1.75

## Matériel de Classement

Vu la diversité des articles il nous est impossible de donner ci-dessous un tarif complet et nous nous bornons à citer quelques articles à titre d'exemple.

Nous livrons les articles courants dans les 24 heures, les articles spéciaux dans le plus bref délai.

Perforateur ' F L A M B O '	frs 35.-
Perforateur ordinaire, pour 7 ou 8 mm	" 5.85
Classeur à levier, sans alphabet	" 6.30
" " " avec alphabet	" 7.70
Classeur à tirettes	" 1.60

Classeur à tiroir, fichiers, cavaliers et meubles métalliques ' F L A M B O ' aux prix de l'usine

Fiches en beau bristol, réglées travers, recto-verso avec trait rouge en tête blanc	en largeur ou en hauteur		
format	75x125	100x150	125x200
les 100	frs 2.50	3.90	7.75
en carte rose, bleue, verte ou orange			
format	75x125	100x150	125x200
les 100	frs 2.75	4.50	8.75
Boîtes à fiches, façon chêne ciré avec planchette intérieure mobile, fabrication robuste	en largeur ou en hauteur		
format	75x125	100x150	125x200
500 fiches	frs 16.25	18.-	24.75
1000 "	" 23.75	29.75	37.25

## Agrafeuses, agrafes, pince-lettres

Agrafeuses pour tous usages, par exemple:					
modèle Bébé					frs 22.50
modèle Jakyson					" 36.-
Attaches soudées pour appareils Cébé, Jaky					
Trich, Mosda, Floris, Zénith, Sphinx, Duplex, Junior					
Juwel, Edeno, etc.					
6 mm	par	1000	10 000	50 000	100 000
1e mille	frs	3.75	3.60	3.40	3.25
8 mm				°/°°	frs 5.40
Pince-lettres	grand modèle			°/°°	" 3.80
"	"	petit modèle		°/°°	" 3.25

### Conditions de vente :

Les prix s'entendent nets, sans escompte  
payables au comptant

A Paris, livraison franco pour des commandes  
supérieures à frs 25.-

Nos prix sont sans engagement

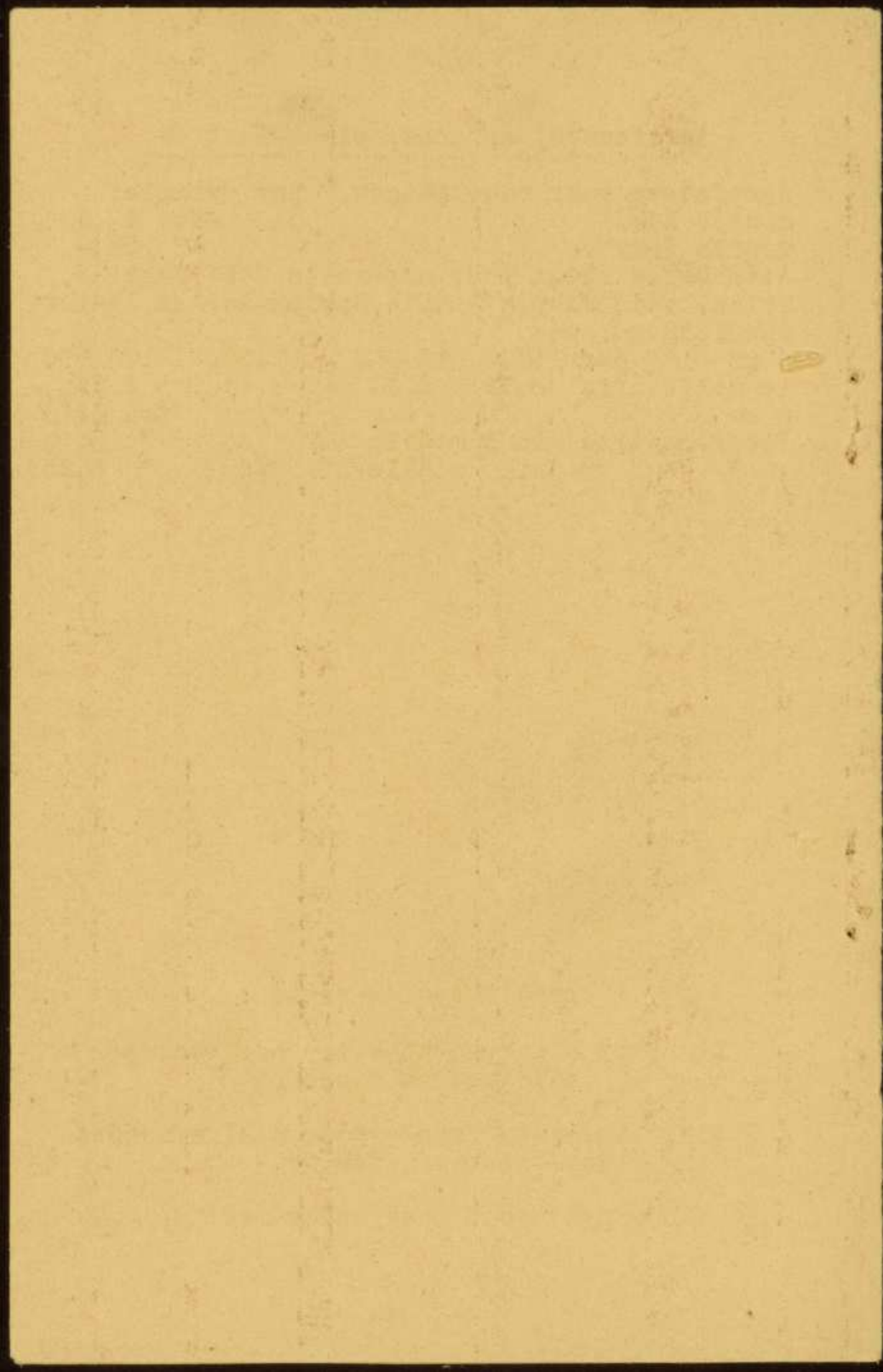





# ETABLISSEMENTS MEGRAS

10 RUE LA VRILLIÈRE - PARIS - 1<sup>er</sup>  
LOU<sup>VRE</sup> 13-95

S.A.R.L. CAPITAL 737.000 FR. - R. C. SEINE 233.548 B

USINE : PORTE DE MONTREUIL



**50 années  
d'études...**

...DES ATELIERS MODERNES, UNE MAIN-D'ŒUVRE SPÉCIALISÉE

NOUS PERMETTENT DE FABRIQUER EN GRANDE SÉRIE  
ET A DES PRIX EXTRÊMEMENT BAS, TOUTE LA GAMME

**DES ARTICLES GRAVÉS ET EN CAOUTCHOUC**



VOIR AU VERSO LES PRIX DE QUELQUES ARTICLES FABRIQUÉS DANS NOS ATELIERS



FRAISAGE DES CAGES  
DE DATEURS "SUP"



ATELIER D'AJUSTAGE

MONTAGE DES DATEURS "SUP"  
SUR TABLE TOURNANTE



USINAGE DES CAGES  
DE FOLIOTEURS 1.044 (TOURNAGE)



GRAVURE MÉCANIQUE AU PANTOGRAPHE



FABRICATION DES MONTURES  
DE TIMBRES EN CAOUTCHOUC





Dateur à bandes caoutchouc ..... Frs 2.50

23 SEPT. 1940



Numéroteur caoutchouc à molettes pour prix et références, 6 molettes. Frs 18.50



Boîte montre avec timbre caoutchouc pour la poche Frs 14.50, caoutchouc en supplément.



Tampon encreur pour timbres en caoutchouc, format 11x7 cm., dessus nickelé..... Frs 4.25

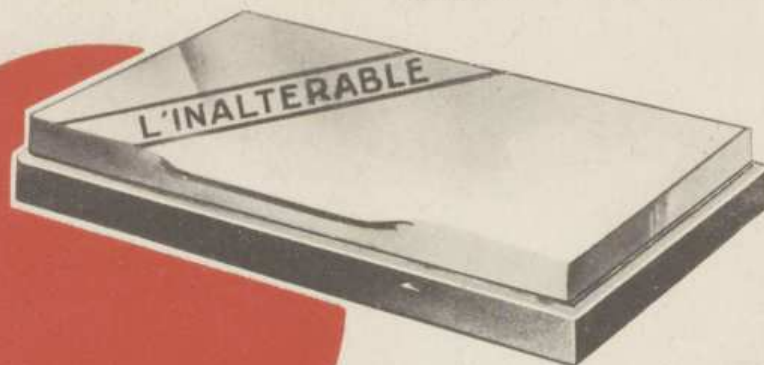

Marqueur en bronze pour références et prix sur étiquettes, changement facile par boutons... Frs 228

Folioter automatique s'encrant seul, molette en acier, appareil de haute qualité ..... Frs 230



Dateur en caoutchouc avec raison sociale... Frs 27 caoutchouc compris.

RÉCEPTIONNÉ le  
30 JANV 1940  
PAR ATELIER A.C.



Boîtes de caractères en bronze pour marquer les carnets de chèques, 200 lettres avec blocs M<sup>me</sup>, M<sup>lle</sup>, V<sup>me</sup>, etc... Frs 300



Folioter automatique s'encrant seul, molette en matière dure, bon appareil de bureau... Frs 130



Nouveau dateur à plaque gravée dates visibles, pour annuler les timbres d'acquit, et tous usages commerciaux. Gravés 2 lignes..... Frs 120

CRÉDIT MARTINICAIS  
-3 MAI 1950  
FORT-DE-FRANCE

Horodateur permettant de marquer la date et l'heure pour le contrôle. Frs 310



Dateur-numéroteur pour enregistrement du courrier. Plaque gravée suivant modèle ci-joint. Frs 650

ENREGISTRÉ SOUS LE N° 383810  
REÇU LE 11 SEP 1943

Rouleau annulateur pour annulation de titres. Prix suivant texte.



Petit dateur en métal s'encrant seul p<sup>r</sup> timbres d'assurances sociales. Frs 30



ETAB<sup>TS</sup> LANGE & C<sup>IE</sup>  
141, RUE NEUVE, PARIS

Griffes de cuivre pour marquer à l'encre grasse à partir de 14 Frs



Cachet cire pour commerce et administration. Prix suivant texte.



Tampon encreur en boîte fer-blanc pour encre grasse. A partir de 5 Frs

Alphabets et jeux de chiffres découpés à jour, en zinc, toutes dimensions en stock. Jeu de chiffres 3 mm..... Frs 3.20

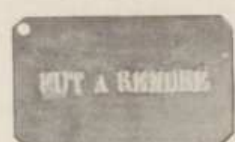

Plaques découpées à jour pour caisses d'emballage. Prix suivant texte.



Timbre sec dit "Coup de Poing", tout gravé à partir de 51 Frs



PLAQUES  
CUIVRE  
ÉMAIL  
SOUS-GLACE

CAISSE N°9

Perforeuses et poinçonneuses pour annulation de coupons, identification de plans, etc.



Pincettes et plombs de sécurité pour sacs n° 5 spéciale à double articulation..... Frs 43



Pincettes à scellés à griffes ou à ficelles.



Production annuelle  
150.000  
timbres en caoutchouc





Dateur à bandes caoutchouc ..... Frs 2.50

23 SEPT. 1940



Numéroteur caoutchouc à molettes pour prix et références, 6 molettes. Frs 18.50

567890



Marqueur en bronze pour références et prix sur étiquettes, changement facile par boutons... Frs 228



Foliotteur automatique s'encrant seul, molette en acier, appareil de haute qualité ..... Frs 230



Foliotteur automatique s'encrant seul, molette en matière dure, bon appareil de bureau... Frs 130



Petit dateur en métal s'encrant seul p<sup>r</sup> timbres d'assurances sociales. Frs 30

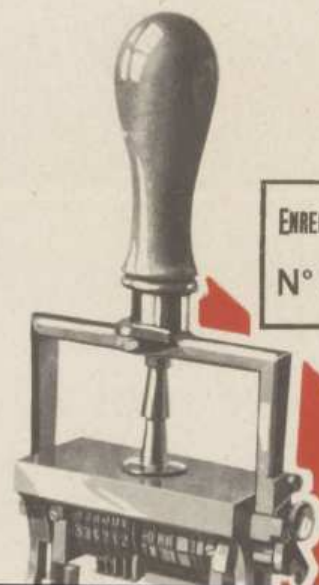

ENREGISTRÉ SOUS LE	REÇU LE
N° 383810	11 SEP 1943

Rouleau annulateur pour annulation de titres. Prix suivant texte.

Boîte montre avec timbre caoutchouc pour la poche Frs 14.50, caoutchouc en supplément.



Tampon encreur pour timbres en caoutchouc, format 11x7 cm., dessus nickelé..... Frs 4.25



Dateur en caoutchouc avec raison sociale... Frs 27 caoutchouc compris.

RÉCEPTIONNÉ le  
30 JANV 1940  
PAR ATELIER A.C.



Boîtes de caractères en bronze pour marquer les carnets de chèques, 200 lettres avec blocs M<sup>me</sup>, M<sup>lle</sup>, V<sup>ve</sup>, etc... Frs 300

Nouveau dateur à plaque gravée dates visibles, pour annuler les timbres d'acquit, et tous usages commerciaux. Gravés 2 lignes..... Frs 120



CRÉDIT MARTINICAIS  
-3 MAI 1950  
FORT-DE-FRANCE

Horodateur permettant de marquer la date et l'heure pour le contrôle. Frs 310



REÇU LE  
19 1950  
JUIL.

ETAB<sup>TS</sup> LANGE & C<sup>IE</sup>  
141. RUE NEUVE, PARIS



-3 MAI 1950  
FORT-DE-FRANCE

ENREGISTRÉ SOUS LE  
N° 383810

REÇU LE  
11 SEP 1943

Rouleau annulateur pour  
annulation de titres. Prix  
suivant texte.

Petit dateur en métal  
s'encrant seul p' timbres  
d'assurances sociales.  
Frs 30

REÇU LE  
19 1950  
JUIL.

ETAB<sup>TS</sup> LANGE & C<sup>IE</sup>  
141. RUE NEUVE, PARIS

Dateur-numéroteur pour  
enregistrement du cour-  
rier. Plaque gravée  
suivant modèle ci-joint.  
Frs 650

Alphabets et jeux de  
chiffres découpés à jour,  
en zinc, toutes dimensions  
en stock. Jeu de chiffres  
3 mm. .... Frs 3.20



Plaques découpées à jour  
pour caisses d'emballage.  
Prix suivant texte.



CAISSE N° 9

Perforeuses et poinçon-  
neuses pour annulation de  
coupons, identification de  
plans, etc.

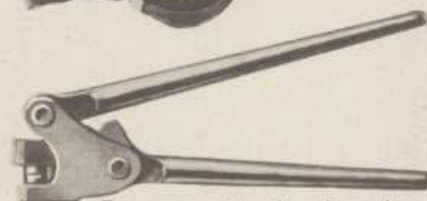

Pincettes et plombs de  
sécurité pour sacs n° 5  
spéciale à double articu-  
lation. .... Frs 43

Griffes de cuivre pour  
marquer à l'encre grasse  
à partir de 14 Frs



Timbre sec dit "Coup de  
Poing", tout gravé à  
partir de 51 Frs



Tampon encreur en boîte  
fer-blanc pour encre  
grasse. A partir de 5 Frs

Cachet cire pour com-  
merce et administration.  
Prix suivant texte.



PLAQUES  
CUIVRE  
ÉMAIL  
SOUS-GLACE



*Production annuelle  
150.000  
timbres en caoutchouc*

LA PREMIÈRE FABRICATION FRANÇAISE D'APPAREILS A TIMBRER



ASSUREURS-COURTIERS-TRANSPORTEURS  
SERVICES AUTOMOBILES  
GENDARMERIE  
POLICE  
ETC.

Pour vos RAPPORTS  
d'ACCIDENTS

Utilisez

**RAPID - RAPPORT**



LE PLUS COURT CROQUIS M'EN DIT PLUS LONG QU'UN LONG RAPPORT...



ÉVITEZ LES DISCUSSIONS.... VOUS GAGNEREZ DU TEMPS

NOUVEAU

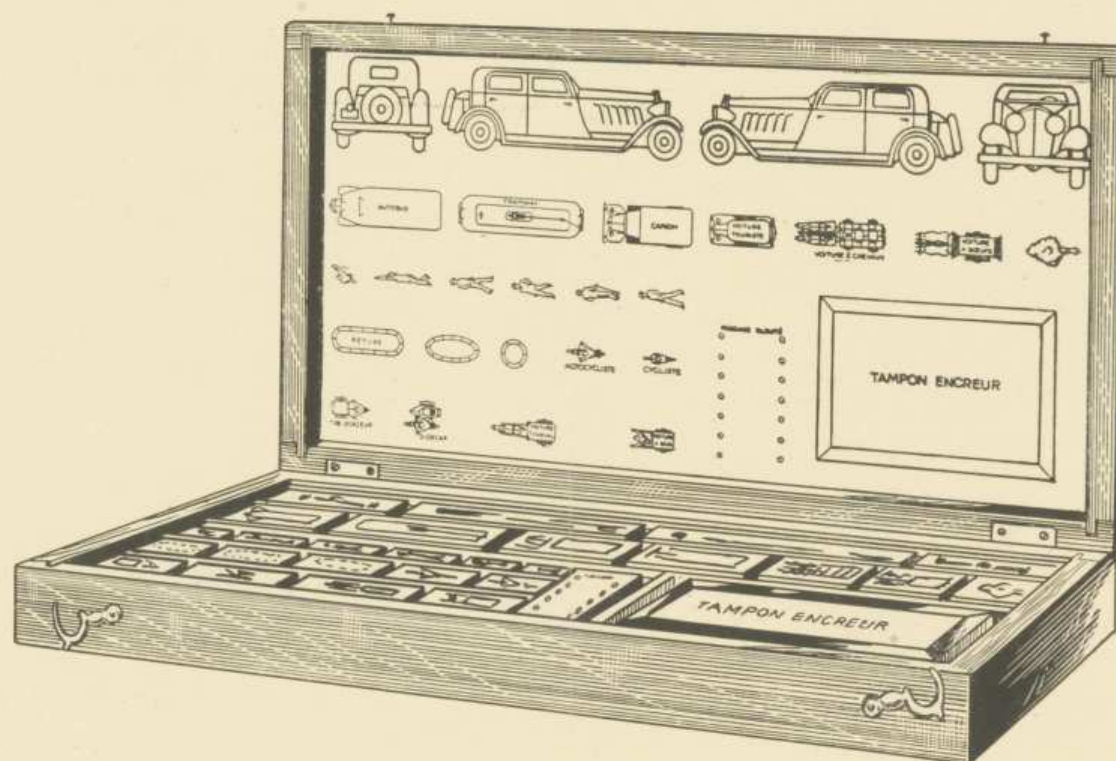

PRATIQUE

## 27 TIMBRES EN CAOUTCHOUC

reproduisant la silhouette des différents types de véhicules, les piétons, les passages cloutés, etc.

Ces timbres contenus dans un coffret bois verni, sont disposés entre des rainures permettant une manipulation rapide.

LE COFFRET COMPLET, avec tampon encreur .. .. . PRIX :

**50** francs  
—

## Croquis d'un accident établi avec **RAPID-RAPPORT**

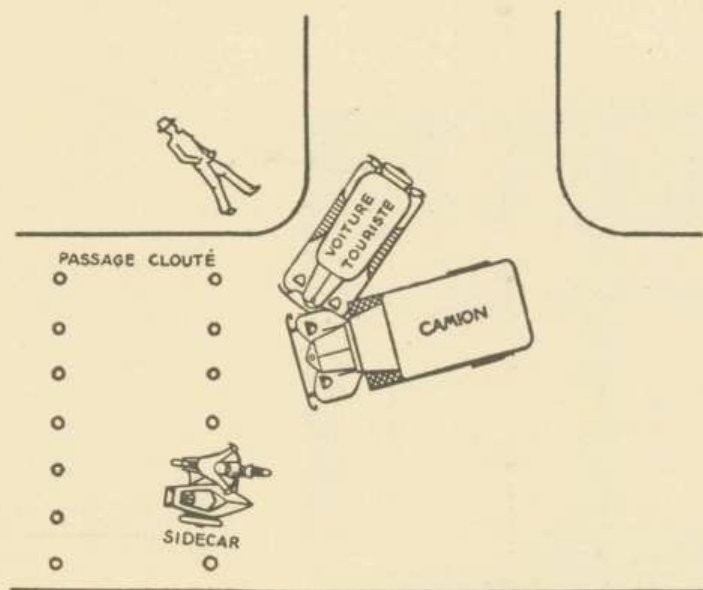

Au moyen des TIMBRES VIGNETTES **RAPID - RAPPORT**

— vous pourrez indiquer très exactement —  
la position des différents acteurs de l'accident

Dégagez votre responsabilité par un croquis **net** et **précis**  
**RAPID-RAPPORT** vous offre ce moyen

## ÉTABLISSEMENTS MÉGRAS

S. A. R. L. AU CAPITAL DE 737.000 FRANCS

10, RUE DE LA VRILLIÈRE

PARIS (1<sup>er</sup>)

TÉLÉPHONE : CENTRAL 69-31

Changement de N° de Téléphone  
**LOUVRE 13-95** (2 lignes groupées)

" LA FEMME SECRETAIRE "

86, rue de Lille (7e)

tél : Littré 27-35

Comité du Cinéma éducatif,  
13bis rue des Mathurins  
P a r i s

Réunion du 2 avril 1935 :

1 heure de prise .....	30 frs
17 pages de transcription en 2 exempl. ..	46 , 75
( 2.75 la page )	
	<hr/>
	76 <sup>f</sup> , 75
	<hr/>

Réunion du 19 mars 1935 :

1 heure de prise .....	30.- 00
28 pages de transcription .....	77. 00
( 2.75 la page )	
	<hr/>
	107 <sup>f</sup> . 00
	<hr/>

1000

1000

1000

1000

1000

1000

1000

1000

1000

1000

1000

1000

# APPUI-LIVRES BLEUZE

PUPITRE A INCLINAISON VARIABLE B<sup>te</sup> S. G. D. G.

adopté par les Écoles de la Ville de Paris

J. BLEUZE

43, Rue des Couronnes

PARIS - XX<sup>e</sup>

TÉL. : MÉNIL. 65-09

R. C. Seine 389 442

Ch. P. Paris 1429-96

PARIS, le 28 Xbre 1934

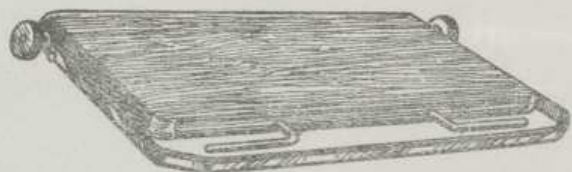
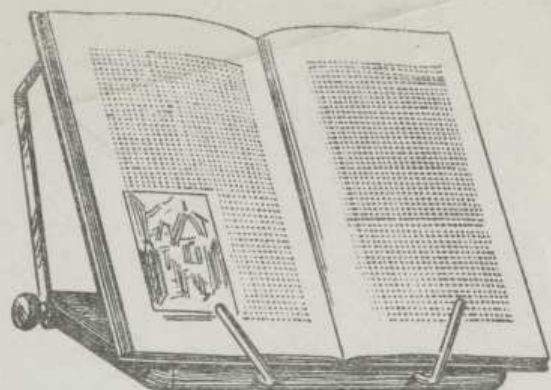

1930 — Médaille de Vermeil  
Concours LÉPINE.  
Médaille d'Or  
Exp. Meilleur Artisan  
de France

1931 — Primé au Concours  
d'Invention de la  
Foire de Paris.

COMITE FRANCAIS

13bis Rue des Mathurins

PARIS

1 Appui-livres Modèle "ECOLIER"

Fcs: 12.50



---

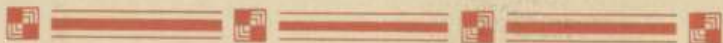

R. C. Seine 230.067 B.

# Poux Saint-Jean et C<sup>ie</sup>

Société à Responsabilité limitée - Capital 550.000 fr.

Ameublements d'Occasion  
Bureaux - Coffres-Forts  
Salles à Manger - Chambres à Coucher

Téléphone :  1-5, Rue Rossini  
Provence 81-89 -- Paris (9<sup>e</sup>) --

210<sup>+</sup>

M. Grogg

FABRIQUE  
DE  
REGISTRES  
—  
CLASSEURS  
—  
REGISTRES  
A  
FEUILLETS MOBILES

Société à Responsabilité Limitée au Capital de 130 000 Francs

48, RUE RICHER  
PARIS

IMPRESSIONS  
EN  
TOUS GENRES  
TIMBRAGE  
FOURNITURES DE BUREAU  
CARTES DE VISITE

R. C. SEINE 242 823 B

M

Comité du Cinéma

$$D_{01}^T$$

PARIS, le

193  $\frac{4}{5}$ 

1 Bol Shickwell

6) Crayons rouges 9.5.

6 1/2 blous 9 d.

1 sol stickwell.  
6 crayons rouges g.s.  
6 " bleus g.s. l.r. }  
500 fiches quadrillées 20x12 1/10 65

750

22

3250

IMPRIMERIE & PAPETERIE ADMINISTRATIVE & COMMERCIALE

CRY & C<sup>ie</sup>

18 RUE RICHER  
PARIS

PRODIGES  
PRODIGES  
PRODIGES  
PRODIGES  
PRODIGES

PRODIGES  
PRODIGES  
PRODIGES  
PRODIGES  
PRODIGES

M

Don

PARIS



Prov. 88-57

Maison CRY & CIE  
48, rue Richer  
PARIS

Doit Comité Français- :

11 mai 1934

300 fiches bristol ..... 55 frs

Mr. _____			
Qualité _____			
DATE	EN QUALITÉ DE A L'OCCASION DE :	DOCUMENTS	PAGES
	(Maison CRY ) <u>11 mai 1934</u>	<u>300 fiches</u> .....	<u>55 frs</u>

Maison CRY & CIE  
48, rue Richer  
PARIS

11 mai 1934

300 fiches bristol ..... 55 frs

DATE	EN QUALITÉ DE A L'OCCASION DE :	DOCUMENTS	PAGES

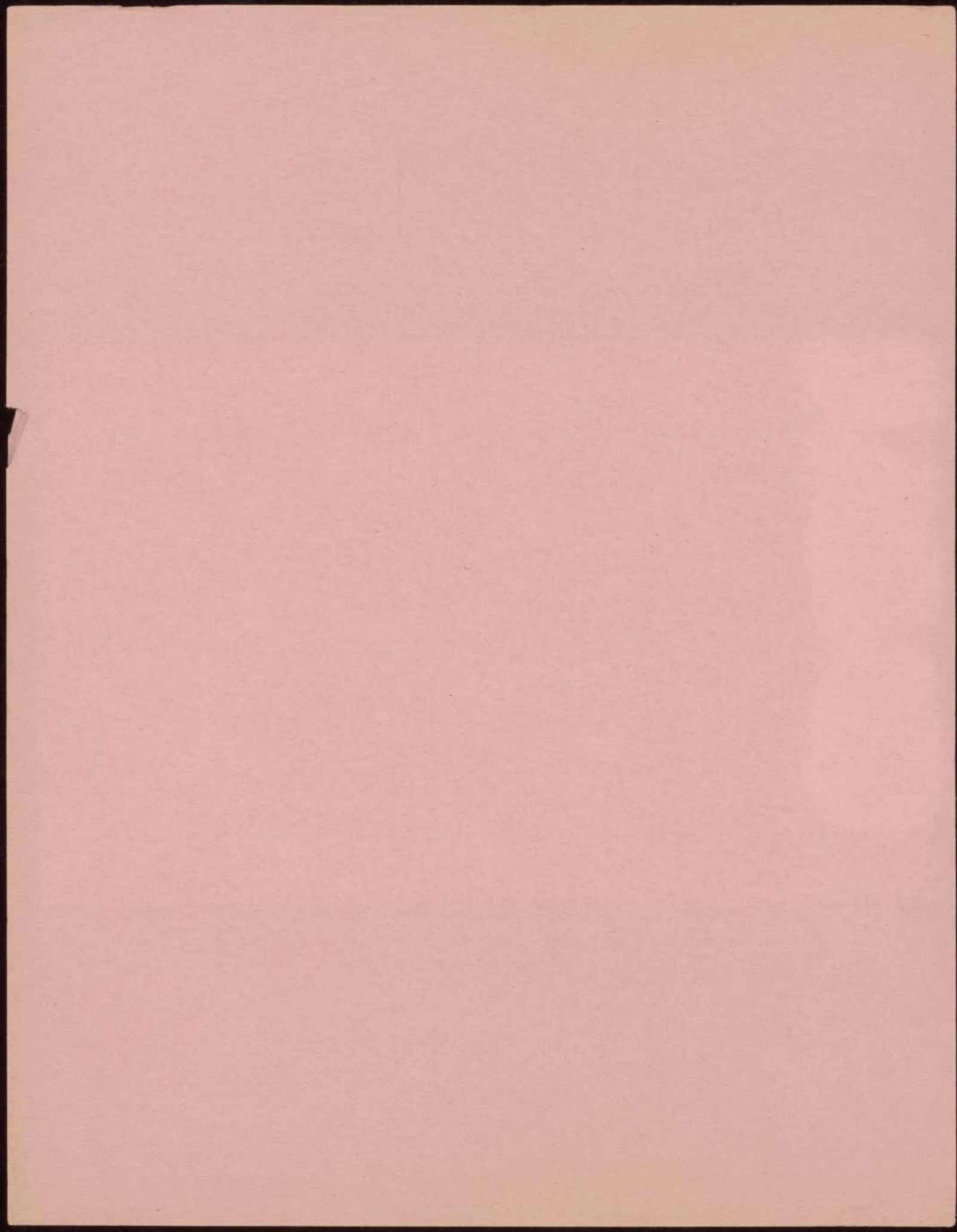



31 mars 1934

IMPRIMERIE VUIBERT

6, rue Martel, Paris, Xe

(Prov. 30-51)

réf. 4923-

Têtes de lettres  
Comité français

1.100 exempl. format 21 x 51 ..... 140 frs

10 avril 1934

réf. 4984-

1.039 enveloppes

format 113 x 173

avec impression sur patte ..... 104 frs

1er relevé ..... 140.-

2e relevé ..... 104.-

ENVOYÉ<sup>1</sup> chèque de ..... 244.-  
(n° 119564 s/ la B.N.C.I.)

le 20 avril 1934



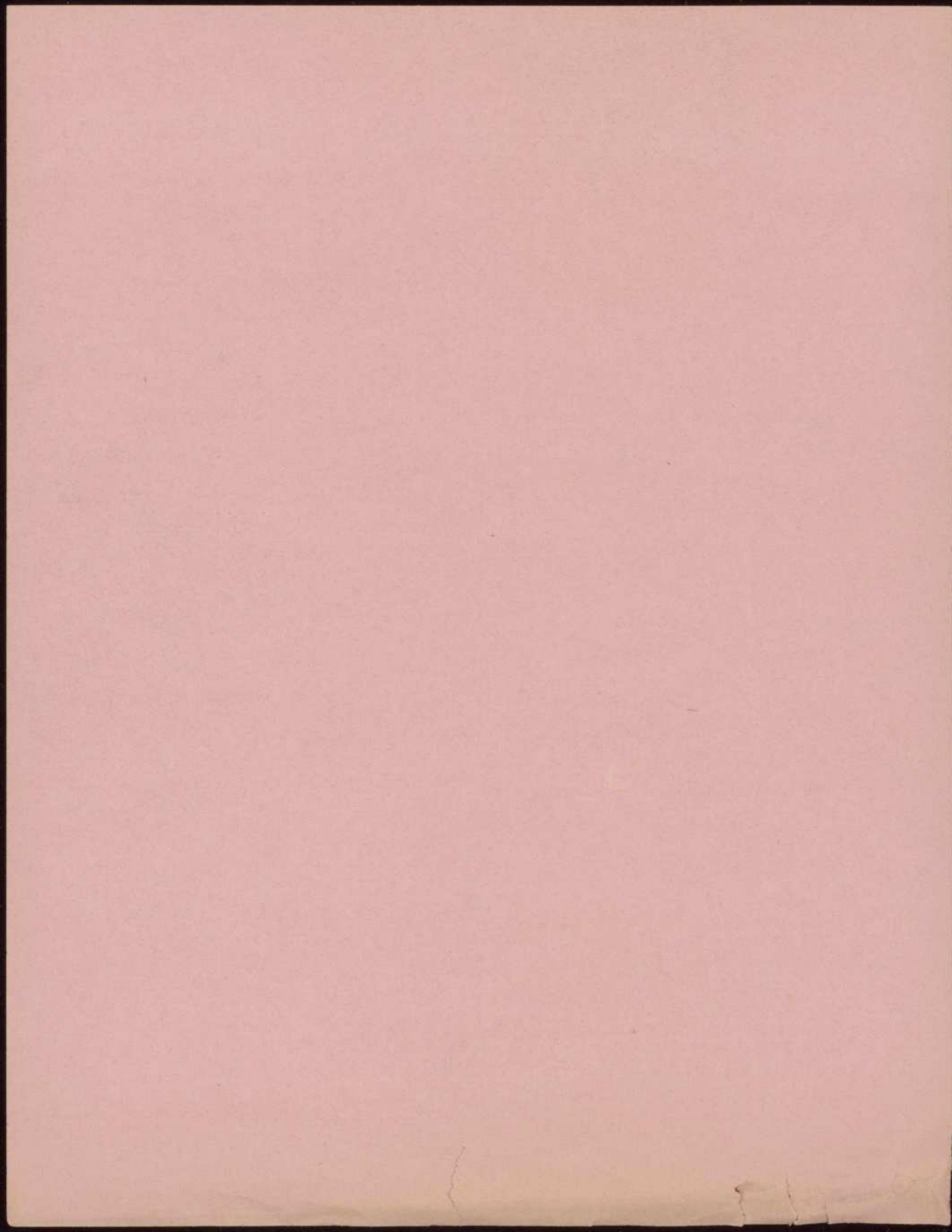

C R Y & Cie  
48, rue Richer

Prov. 88-57

---

COMITE FRANCAIS

Paris, le 28 février 1934

500 feuilles 4 Kos 21-31- gel. paper .....	20.-
1 pot stickwell .....	7, 50
1 boîte à fiches - 250 fiches 15-10 .....	15.-
1 jeu d'index. 3 séries de 25 .....	17.-



SW-

cl. 14/1

838

13 janvier 1934

Madame la Directrice de  
"LA FEMME SECRETAIRE"

86, rue de Lille  
P A R I S, 7e

Madame,

Nous vous adressons ci-joint, en  
un chèque n° 91566, sur la BANQUE NATIONALE  
POUR LE COMMERCE ET L'INDUSTRIE, le montant  
de votre relevé du 9 courant, s'élevant à  
la somme de DEUX CENT QUARANTE FRANCS (240 frs)  
pour prise et transcription de la séance du  
5 janvier 1934.

Veuillez agréer, Madame, nos saluta-  
tions empressées.

Pour le Secrétaire général,  
P.O. La Secrétaire,

1 pièce jointe-



13 Janvier 1964

Service de l'Enregistrement  
et des Domaines  
22, rue de la  
Liberté 1000

RECEVÉ

Reçu n° 1000

Donnée pour l'enregistrement de  
un acte n° 1000, sur la commune de  
MONT-SAINT-ANDRÉ ET L'INDUSTRIE, le montant  
de votre relevé de 9 courants, s'élevant à  
la somme de DEUX CENT QUARANTE DEUX (242 fr)  
pour l'acte de transcription de la cession de  
13 Janvier 1964.

Veuillez agréer, Madame, nos salu-

tions respectueuses.

Le Directeur Général  
M. G. L. L.

13 Janvier 1964



# " LA FEMME SECRÉTAIRE "

ÉCOLE DE PRÉPARATION A TOUS SECRÉTARIATS

86, Rue de Lille - Paris (7<sup>e</sup>)

Tél. Littre 27-35

5, Rue Auguste-Comte - Lyon

Tél. Franklin 57-17

Paris, le 9 Janvier 1934

Comité du Cinéma Educatif  
13bis rue des Mathurins  
PARIS

816

5 Janvier 1934

2 heures de prise à 30 frs l'heure .....	60,00
60 pages en 2 exemplaires .....	180,00
( 3 <sup>e</sup> la page )	<u>240,00</u>

LA FEMME SECRETAIRE

THE SECRETARY'S GUIDE

By Mrs. J. H. H. H.

1914

1914

Comité de l'Enseignement  
Paris, 1914

Paris, 1914

Paris, 1914

1914  
1914  
1914

.....  
.....



# "LE COURRIER DE LA PRESSE : LIT TOUT"

BUREAU DE COUPURES de JOURNAUX FRANÇAIS et ÉTRANGERS FONDÉ en 1889

## "LIT TOUT"

"RENSEIGNE SUR TOUT"

CE QUI EST PUBLIÉ DANS LES

JOURNAUX, REVUES & PUBLICATIONS DE TOUTE NATURE

PARAISSENT EN FRANCE ET A L'ÉTRANGER

ET EN FOURNIT LES EXTRAITS SUR TOUS SUJETS ET PERSONNALITÉS

Téléphone Gutenberg 01-50

## "LIT TOUT"

"REÇOIT SANS FRAIS"

LES ABONNEMENTS & ANNONCES

POUR TOUS LES JOURNAUX & REVUES

PARAISSENT EN FRANCE ET A L'ÉTRANGER

DÉPÔT ET VENTE AU NUMÉRO POUR TOUS JOURNAUX ET REVUES

R. C. Seine : 133.749

Ch. DEMOGEOT, DIRECTEUR - 21, Boulevard Montmartre - PARIS (2<sup>e</sup>)

### DIPLOME D'HONNEUR

Exposition Internationale de Buenos-Aires 1910

—\*—

### HORS CONCOURS - MEMBRE DU JURY

Exposition Internationale de Roubaix 1911

Exposition Internationale de Gand 1913

Exposition Internationale de Lyon 1914

Exposition Coloniale de Marseille 1922

Exposition Coloniale de Paris 1931

### ORGANISATEUR DES

### EXPOSITIONS COLLECTIVES DE LA PRESSE

FRANÇAISE ET COLONIALE

aux EXPOSITIONS INTERNATIONALES de :

BRUXELLES 1910

ROUBAIX 1911 — GAND 1913

LYON 1914 — MARSEILLE 1922

COLONIALE PARIS 1931

### GRANDS PRIX EN COLLECTIVITÉ

Paris, le 18 Novembre 1933

Monsieur le Directeur de la Revue  
"LE CINEMA EDUCATEUR"  
13 bis, rue des Mathurins  
PARIS 9

Monsieur et Cher Confrère,

Ayant eu l'occasion de parcourir un exemplaire de votre estimable revue, je serais heureux que des relations d'échange s'établissent entre votre organe et mon bureau.

Comme vous le verrez sur la circulaire ci-jointe, si vous voulez bien m'inscrire pour le service régulier de plusieurs exemplaires, je vous offre, en échange, non seulement de vous envoyer gratuitement toutes les coupures que je pourrai recueillir citant le CINEMA EDUCATEUR, mais aussi et surtout de diffuser les articles que vous publiez près des personnes que vous citez ou que je sais s'intéresser aux questions que vous traitez, que ces personnes soient ou ne soient pas abonnées à mon bureau.

Par mon intermédiaire, votre organe pénétrerait donc chez des personnes et dans des milieux où, malgré toute sa valeur, il n'aurait sans doute pas accès directement.

Ce sont donc des numéros destinés à une publicité extrêmement intéressante pour votre revue et peu coûteuse pour vous, tous les frais d'envoi de cette publicité restant à ma charge.

J'espère que vous voudrez bien accueillir favorablement ma proposition, et,

Avec mes remerciements anticipés,

Je vous prie d'agréer, Monsieur et Cher Confrère, mes salutations distinguées.

*C. Demogot*

# "LE COURRIER DE LA PRESSE : LIT TOUT"

BUREAU DE COUPURES DE JOURNAUX FRANÇAIS ET ÉTRANGERS FONDÉ EN 1880

## "LIT TOUT"

"REÇOIT SANS FRAIS"  
LES ABONNEMENTS & ANNONCES  
POUR TOUTES LES JOURNAUX & REVUES  
PARIS ET VENTE AU NUMÉRO POUR TOUTES JOURNAUX ET REVUES

## "LIT TOUT"

"REÇOIT SANS FRAIS"  
LES ABONNEMENTS & ANNONCES  
POUR TOUTES LES JOURNAUX & REVUES  
PARIS ET VENTE AU NUMÉRO POUR TOUTES JOURNAUX ET REVUES

Ch. DEMOGÉOT, Directeur - 21, Boulevard Montmartre - Paris (2<sup>e</sup>)

DIPLOME D'HONNEUR  
Exposition Internationale de Paris - 1900

HORS CONCOURS - MEMBRE DU JURY

Exposition Internationale de Paris - 1900  
Membre du Jury  
Exposition Internationale de Paris - 1900  
Membre du Jury

ORGANISATEUR DES  
EXPOSITIONS COLLECTIVES DE LA PRESSE

GRANDS PRIX EN COLLECTIVITÉ

Avant de proposer un abonnement, je vous prie de m'adresser un échantillon de votre journal, afin que je puisse m'en rendre compte. Je vous prie de m'adresser également un échantillon de votre revue, afin que je puisse m'en rendre compte. Je vous prie de m'adresser également un échantillon de votre journal, afin que je puisse m'en rendre compte. Je vous prie de m'adresser également un échantillon de votre revue, afin que je puisse m'en rendre compte.

Je vous prie de m'adresser également un échantillon de votre journal, afin que je puisse m'en rendre compte. Je vous prie de m'adresser également un échantillon de votre revue, afin que je puisse m'en rendre compte. Je vous prie de m'adresser également un échantillon de votre journal, afin que je puisse m'en rendre compte. Je vous prie de m'adresser également un échantillon de votre revue, afin que je puisse m'en rendre compte.

Je vous prie de m'adresser également un échantillon de votre journal, afin que je puisse m'en rendre compte. Je vous prie de m'adresser également un échantillon de votre revue, afin que je puisse m'en rendre compte. Je vous prie de m'adresser également un échantillon de votre journal, afin que je puisse m'en rendre compte. Je vous prie de m'adresser également un échantillon de votre revue, afin que je puisse m'en rendre compte.



LE COURRIER DE LA PRESSE  
Bureau de Coupures de Journaux Fondé en 1889

**“ LIT TOUT ”**  
**RENSEIGNE SUR TOUT**

CE QUI EST PUBLIÉ DANS LES  
JOURNAUX, REVUES & PUBLICATIONS DE TOUTE NATURE  
PARAISSENT EN FRANCE ET A L'ÉTRANGER

Ch. DEMOGEOT, Directeur, 21, Boulevard Montmartre, PARIS (2<sup>e</sup>)

Téléphone : GUTENBERG 01-50 — Adresse Télégraphique : LITOUT-PARIS

---

**SERVICE DES ÉCHANGES**

---

*Monsieur et Cher Confrère,*

Vous avez certainement intérêt à connaître les citations qui peuvent être faites de votre organe, mais il vous est difficile de les relever vous-même, surtout depuis que les services d'échanges entre journaux ont été considérablement réduits.

« LIT TOUT » peut le faire pour vous, et vous offre l'envoi gratuit de tous les articles qu'il pourra recueillir, dans la presse française et étrangère, dans lesquels le titre de votre publication sera cité, si vous voulez bien, en échange, lui assurer le service régulier d'au moins quatre exemplaires.

D'autre part, si votre désir est que les intéressés connaissent vos articles et vos informations, politiques, littéraires, économiques, etc., voire même votre publicité, « Lit Tout », dans ce cas, devient pour vous un auxiliaire précieux car les exemplaires que vous mettez à sa disposition sont diffusés par ses soins, sous forme de coupures (avec indication de titre, date, adresse, et signature) près des personnes citées ou qui peuvent s'intéresser aux questions traitées.

L'ampleur de ce service est forcément en proportion du nombre d'exemplaires mis à ma disposition.

Si vous accepter ma proposition, veuillez me retourner le bulletin ci-contre, afin que je vous inscrive sur mes listes d'échanges.

J'espère que vous voudrez bien aussi faire connaître mes différents services en publiant, chaque fois que vous en aurez la possibilité, la petite note ci-jointe.

*En outre, si, en dehors des coupures citant votre publication, vous désirez recevoir les articles sur une personnalité ou sur un sujet quelconque, je serai heureux de vous consentir une importante réduction qui, selon la périodicité de votre publication et le nombre d'exemplaires mis à ma disposition, peut atteindre 20 % de mon tarif ordinaire.*

En l'attente de votre réponse favorable, je vous prie d'agréer, Monsieur et cher Confrère, l'expression de mes sentiments distingués.

Ch. DEMOGEOT,  
Directeur de « Lit Tout ».







# LE COURRIER DE LA PRESSE

Bureau International de Coupures de Journaux Fondé en 1889

C

" LIT TOUT "

**Journaux, Revues et Publications de toute nature**

Paraissant en France et à l'Étranger

ET EN FOURNIT LES EXTRAITS SUR TOUS SUJETS ET PERSONNALITÉS

## Service des Echanges

Bulletin à remplir et à retourner à

**Monsieur DEMOGÉOT, Directeur**

**du COURRIER DE LA PRESSE**

**21, Boulevard Montmartre à PARIS**

En échange du service régulier de quatre (1)..... exemplaires de ma publication, je désire recevoir **gratuitement** les articles de la presse française et étrangère qui en citeront le titre.

À \_\_\_\_\_ le \_\_\_\_\_ 1903

Signature :

C

Titre de la Publication \_\_\_\_\_

Adresse de la Publication \_\_\_\_\_

Périodicité \_\_\_\_\_

Adresse du dépôt de vente à Paris \_\_\_\_\_

Adresse de l'Agent de Publicité \_\_\_\_\_

**LE COURRIER DE LA PRESSE** reçoit sans frais les  
**ABONNEMENTS ET ANNONCES** pour tous les  
Journaux et Revues.

(1) Minimum.

9

# LE COURRIER DE LA PRESSE "LIT TOUT" "RENSEIGNE sur TOUT"

ce qui est publié dans les Journaux et Publications de toute nature  
et en fournit les Extraits sur tous Sujets et Personnalités

Ch. DEMOGEOT, Directeur  
21, Boulevard Montmartre, PARIS (2°)

Extrait de : DE LAUSANNE,

Adresse : LAUSANNE,

Date : 29 OCTOBRE 1933

Signé : Non Signé

Dimanche 29 octobre 1933.

## R MUSICAL

### Une création à Genève

Au début de la saison à Genève sera représentée une œuvre du compositeur Gustave Gabelles, professeur au Conservatoire, œuvre intitulée *Béatrice* ou *La Force du Devoir*. Le livret de cette légende musicale a pour auteur M. Maurice Herren.

### La musique curative

La valeur curative de la musique était bien connue des Anciens qui en faisaient largement usage à cet effet.

Pour ce qui est du peuple juif, nous lisons dans le Livre de Samuel (L. 1, v. 16-23) que le roi Saül, tourmenté par un esprit malin, attacha à sa personne David, musicien de grand talent ; et chaque fois que le mauvais esprit s'emparait de Saül, David jouait de sa lyre ; alors Saül se sentait soulagé, et le mauvais esprit se retirait de lui.

Dans l'épopée des Finnois, le *Kalevala*, on raconte qu'un sage réussit, par sa musique, à calmer une foule furieuse, et même à l'endormir.

Les Arabes prétendent que la musique a un effet bienfaisant même sur les animaux. Ils disent que les chants et la musique engraisent les troupeaux. A ce propos, Mario Pilo observe, dans la *Psicologia musicale* (p. 64), que cela n'a rien d'in vraisemblable ; qu'il est fort possible que la musique favorise la péristalsie durant la tranquille et somnolente action digestive, et même que ce soit là la raison originaire, désormais oubliée, de l'usage multi-séculaire de donner de véritables concerts pendant les grands festins.

Les Grecs recouraient aux vertus curatives de la musique. Homère ne dit-il pas que le chant magique d'Autolico arrêta le sang qui coulait à flot de la blessure d'Ulysse ? Porphyre est plus précis, dans son histoire de la vie de Pythagore, lorsqu'il nous dit que le fameux philosophe attribuait la plus grande importance à l'éducation musicale, parce que certaines mélodies et certains rythmes adoucissent les mœurs, guérissent des passions humaines et que, rétablissant l'harmonie primitive des facultés de l'âme, ils permettent de chasser les maladies du corps et de l'esprit.

Si nous venons à des temps moins reculés, nous trouvons, au XVII<sup>e</sup> siècle, Cardano, qui indique l'action des différents accords sur le système nerveux de l'homme. Le docte jésuite Kircher écrit à ce sujet un ouvrage intéressant, et dans lequel il relate de nombreux cas de guérison, par la musique, des troubles produits par la piqure de la tarentule.

A notre époque, l'orientation matérialiste de la médecine a fait négliger cette méthode de psychothérapie. L'on peut même dire que l'action tonifiante de la musique a été mieux appréciée des militaires que des médecins. En effet, chaque régiment a sa musique, pour relever le cas échéant, par des chants martiaux et des marches entraînantes, le moral des soldats. Et nos soldats, qui sont portés naturellement à chanter, se rendent compte eux-mêmes de l'effet bienfaisant du chant. Une de leurs chansons ne dit-elle pas, en effet :

« *Canta che ti passa la fame, la fiacca, la malinconia*... Chante, et tu oublieras la faim, la fatigue, la tristesse...

(Cinéma éducateur.)

La Maison d'Art à Bruxelles



...trente-sixième année.

## 7, Rue de Genève

Téléphone :

**28.404, 05, 06**

Chèques postaux **II. 2**

Abonnements	1 an	6 mois	3 mois
Suisse	fr. 28.—	16.—	8.50
France	fr. 32.—	18.—	10.50
Autres pays	fr. 40.—	20.50	10.50

Le numéro : **10 cts.**

# Les Mémoires d

Chez nous, beaucoup en ont sans doute entendu parler, quelques-uns les ont lus, certains en ont discuté. Ceux qui les ont lus en déploreraient le texte peu sûr ; ceux qui en ont discuté ne s'accordaient pas, comme il convient, sur des points essentiels et surtout sur l'identité de leur auteur.

Enfin, nous en possédons un texte lisible, conforme au manuscrit, et corrigé ; et nous savons désormais qui en est l'auteur. C'est Guillaume de Pierrefleur. M. Junod l'a établi d'une manière que je ne suis pas seul à tenir pour péremptoire, indiscutable, décisive. Élegante, par-dessus le marché : pourquoi laisserions-nous aux seules mathématiques le privilège de la solution élégante ? Il faut croire que cela n'était pas si facile à démontrer, à voir la peine qu'on y avait prise auparavant. Qui lit non pour son seul plaisir trouvera d'ailleurs d'autres difficultés dans Pierrefleur, et, chez M. Junod, toute espèce d'aides pour les surmonter. Mais, avant de le commenter, il nous en a procuré un texte conforme au manuscrit et qui nous permet désormais d'en pousser l'étude plus loin, de tâcher à mieux l'interpréter et même à le corriger. Plus d'un passage sollicitera sans doute la perspicacité des chercheurs, et on en trouvera quelques exemples dans les errata.

Vraiment, l'édition Verdeil, de 1856, ne mérite guère l'épithète d'édition princeps. L'omission de passages essentiels et le sabotage constant et sournois du texte suffisent à la classer parmi celles qu'on ne recherchera plus, même pour sa relative rareté. Dans l'absurde, elle offre quelques belles réussites. Deux cellules en bois de chêne, nous disait le Pierrefleur de Verdeil, furent faites en 1555 pour le château d'Orbe par « un maître menuisier nommé des Huguets de Mourans à Romont ». Comme ce double nom d'artisan vous a l'air vraisemblable ! « Un maître nommé des Huguets, demeurant à Romont » : voilà ce que porte le manuscrit. Vous aviez sans doute corrigé ; mais encore fallait-il aller vérifier. Car notre seul témoin n'est qu'une mauvaise et incomplète copie, de la fin du XVI<sup>e</sup> ou du commencement du XVII<sup>e</sup> siècle. L'original a été cité à plus d'une reprise par A. Ruchat, qui l'a eu entre les mains ; et il ne parut plus. Toutes les recherches effectuées au XIX<sup>e</sup> siècle et patiemment reprises par M. Junod, n'ont pas fait retrouver

Copie d'Imprimerie

LE COURRIER DE LA PRESSE

**“ LIT TOUT ”**

**“RENSEIGNE SUR TOUT”**

CE QUI EST PUBLIÉ DANS LES

**JOURNAUX, REVUES & PUBLICATIONS**

**de toute nature**

PARAISSANT EN FRANCE ET A L'ÉTRANGER  
et en fournit les extraits sur tous sujets et Personnalités

FONDÉ EN 1889

Circulaires explicatives et Tarifs envoyés franco

**Ch. DEMOGÉOT, Directeur**  
**21, Boulevard Montmartre, Paris (2<sup>e</sup>)**

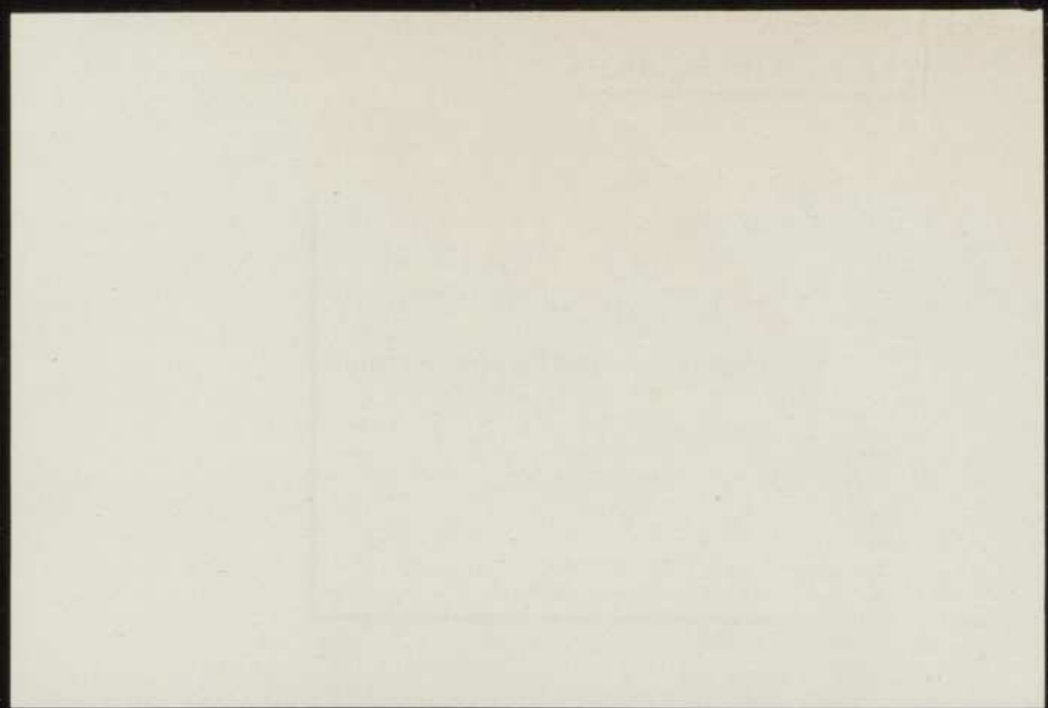

LE COURRIER DE LA PRESSE

**“ LIT TOUT ”**

**CH. DEMOGEOT, Directeur**

**21, Boulevard Montmartre**

**PARIS - 2<sup>E</sup>**



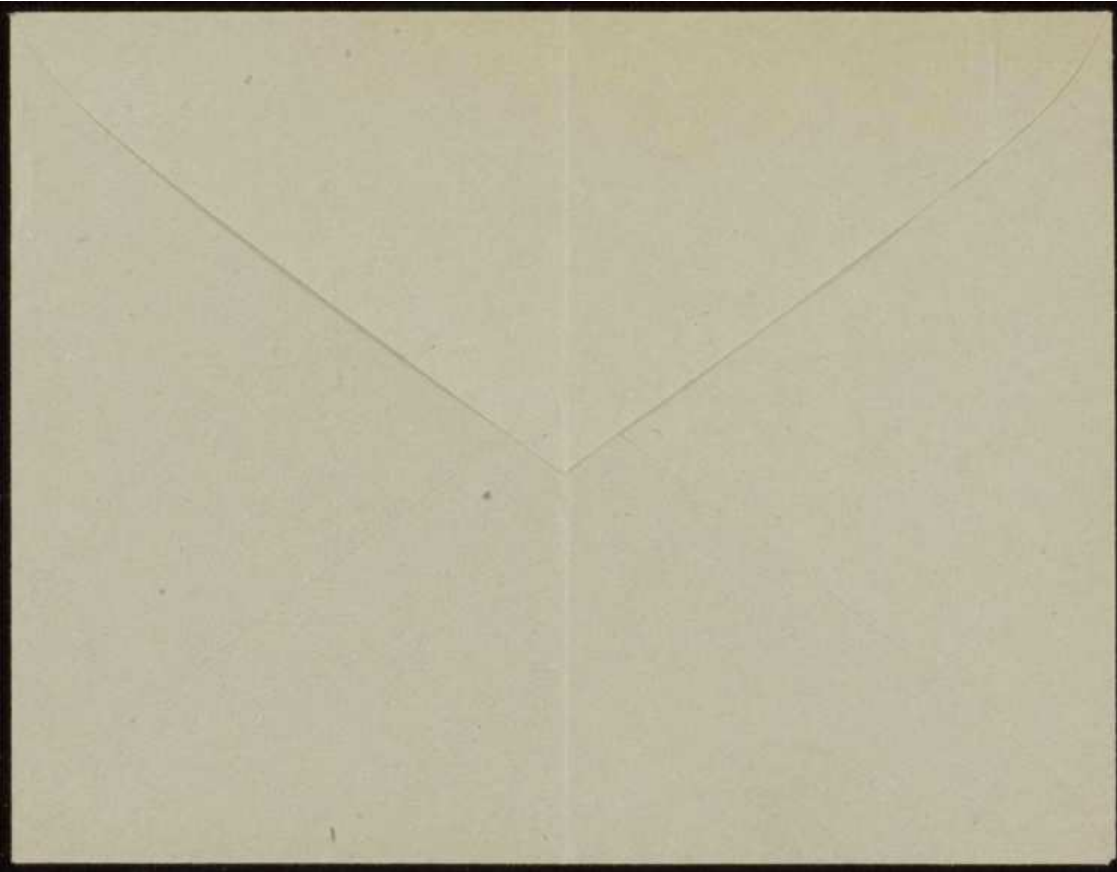

CRY & Cie

45, rue du Rocher, PARIS

---

COMITE FRANCAIS doit :

17 juill. 1933

500 feuilles 21/27-	dupl. roses	.....	13.-
6 crayons Grands Services-	rouges :	12. )	24.-
6 d° d°	bleus	12. (	

---

37.-

---

17 juill. 1933

COMITE FRANCAIS doit :

100 chem. jaunes horiz.	85 frs )	170.-
100 chem. vertes -	85 frs (	

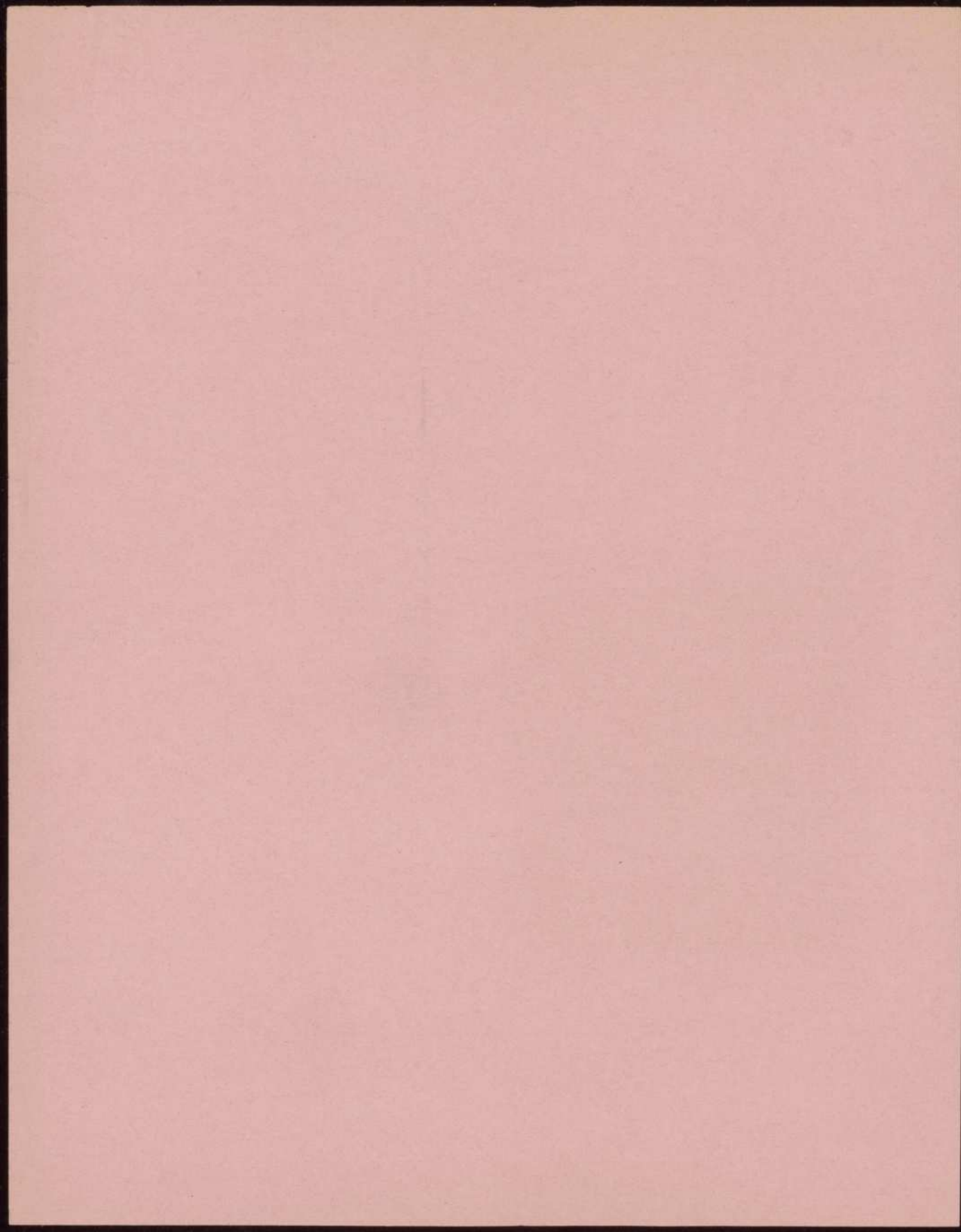



N° 749

2.14/1

LA FEMME SECRETAIRE

( ECOLE DE PREPARATION A TOUS SECRETARIATS )

86, rue de Lille

PARIS, 7e

Le 27 juin 1933

Comité français

Doit pour prise de conférence du  
19 JUIN 1933 :

1 heure de prise à 30 frs l'heure .....	30.-
26 pages en 2 exemp. à 3 frs la page .....	78.-

---

108 frs

---

LA FEMME SECRÉTAIRE

(ÉCOLE DE PRÉPARATION À TOUT SECRÉTARIAT)

PARIS, 76

85, rue de la Harpe

Le 27 juin 1933

Comité français

Doit pour prise de connaissance de

19 JUIN 1933 :

1 heure de prise à 30 frs l'heure ..... 30.-  
25 pages en 2 examens à 3 frs la page ..... 75.-

102 frs



# IMPRIMERIE & PAPETERIE ADMINISTRATIVE & COMMERCIALE

FABRIQUE  
DE  
REGISTRES  
CLASSEURS  
REGISTRES  
A  
FEUILLETS MOBILES

## CRY & C<sup>IE</sup>

Société à Responsabilité Limitée au Capital de 130.000 Francs

48, RUE RICHER  
PARIS

IMPRESSIONS  
EN  
TOUS GENRES  
TIMBRAGE  
FOURNITURES DE BUREAU  
CARTES DE VISITE

TÉL. PROVENCE 88-57

R.C. SEINE 242.823 B

M. *Comité du Cinéma*

Doit

PARIS, le 2 juin 1933

3 *Jeux fiches horizontales*  
*Vert (78 fiches*

70 38 26 21



IMPRIMERIE & PAPETERIE ADMINISTRATIVE & COMMERCIALE

CRY & C<sup>ie</sup>

AS RUE RICHER  
PARIS

Impression

Manuscrit

Carton

Manuscrit

Carton

Manuscrit

Carton

SW-

N° 763

L. 14/1

3 juillet 1933

Madame la Directrice de  
"LA FEMME SECRETAIRE "

86, rue de Lille PARIS, 7e

Madame,

Nous vous adressons ci-joint, en un  
chèque n° 113376, sur la BANQUE NATIONALE  
POUR LE COMMERCE ET L'INDUSTRIE, le montant  
de votre relevé du 27 juin 1933, s'élevant à  
la somme de CENT HUIT FRANCS (108 frs) pour  
prise et transcription de la séance du 19  
juin 1933 .

Veuillez agréer, Madame, nos salutations  
empressées.

Pour le Secrétaire général,  
P.O. La Secrétaire,

1 pièce jointe

2 juillet 1955

Madame Le Directeur de  
"L'ESPRESSO"

20, rue de Lille  
Paris, 17

Monsieur,

Je vous prie d'agréer mes  
salutations et de m'excuser  
pour la gêne occasionnée par  
le retard de ma lettre. Je vous  
envoie ci-joint (deux) pages  
de mon ouvrage sur le thème de la  
vieillesse.

Très  
sincèrement,

Yvonne de la Roche, 10 rue de la République

Paris 17

Je vous prie d'agréer, Monsieur,  
mes salutations.

YVONNE

1 page jointe

Yvonne de la Roche



" LA FEMME SECRETAIRE "

ÉCOLE DE PRÉPARATION A TOUS SECRÉTARIATS

86, Rue de Lille - Paris (7°)

Tél. Littre 27-35

5, Rue Auguste-Comte - Lyon

Tél. Franklin 37-17

Paris le 15 Juin 1933

COMITE FRANCAIS du CINEMA  
13 bis rue des Mathurins  
PARIS

N° 744

Monsieur,

Nous vous remercions du chèque N° 113370 sur la  
Banque Nationale pour le commerce et l'industrie, que vous  
avez bien voulu nous adresser en paiement de nos deux fac-  
tures des 2 et 13 Juin.

Veuillez agréer, Monsieur, nos salutations distinguées

Pour le service de la comptabilité

M. Yssel

LA FEMME SECRÉTAIRE

ÉCOLE DE PRÉPARATION À TOUTES SECRÉTARIATS

5, Rue Auguste-Comte - Lyon

Tél. Franklin 5-15

80, Rue de la République - Paris (2)

Tél. Louis 27-25

COMITÉ FRANÇAIS DU CINÉMA  
13 bis rue des Mathurins  
PARIS

Paris le 13 Juin 1933

Monsieur,

Nous vous remercions de chaque N° 113370 sur la  
Banque Nationale pour la somme de 100 francs, que vous  
avez bien voulu nous adresser en paiement de nos deux fac-

tures des 2 et 13 Juin.

Veuillez agréer, Monsieur, nos salutations distinguées

Pour le service de la comptabilité

SW-

d. 14/1

N° 751

14 juin 1933

Madame la Directrice de  
"LA FEMME SECRETAIRE"  
86, rue de Lille,  
P A R I S, 7<sup>e</sup>

Madame,

Nous vous adressons ci-inclus, en un  
chèque n° 113370, sur la BANQUE NATIONALE POUR  
LE COMMERCE & L'INDUSTRIE, le montant de vos  
relevés des 2 et 13 juin, s'élevant ensemble à  
la somme de DEUX CENT QUATRE VINGT QUATORZE FRs  
(294 frs), pour prise et transcription des séances  
des 29 mai et 9 juin 1933.

Veuillez agréer, Madame, nos salutations  
empressées.

Pour le Secrétaire général,  
P.O. La Secrétaire,

pièce jointe : 1 chèque-





# IMPRIMERIE & PAPETERIE ADMINISTRATIVE & COMMERCIALE

FABRIQUE  
DE  
REGISTRES  
CLASSEURS  
REGISTRES  
A  
FEUILLETS MOBILES

## CRY & C<sup>IE</sup>

Société à Responsabilité Limitée au Capital de 130.000 Francs

48, RUE RICHER  
PARIS

IMPRESSIONS  
EN  
TOUS GENRES  
TIMBRAGE  
FOURNITURES DE BUREAU  
CARTES DE VISITE

TÉL. PROVENCE 88-57

R.C. SEINE 242 823 B

M

Le

Comité

Doi.

PARIS, le

8 Mai

1933

1000

filles machine 21X31  
extra strong 8 in

88

IMPRIMERIE & PAPERIE ADMINISTRATIVE & COMMERCIALE

CRY & C<sup>ie</sup>

45 RUE RICHER  
PARIS



# IMPRIMERIE & PAPETERIE ADMINISTRATIVE & COMMERCIALE

FABRIQUE  
DE  
REGISTRES  
CLASSEURS  
REGISTRES  
A  
FEUILLETS MOBILES

## CRY & C<sup>IE</sup>

Société à Responsabilité Limitée au Capital de 130.000 Francs

48, RUE RICHER  
PARIS

IMPRESSIONS  
EN  
TOUS GENRES  
TIMBRAGE  
FOURNITURES DE BUREAU  
CARTES DE VISITE

TÉL. PROVENCE 88-57

R.C. SEINE 242 823 B

M

Le Comite

Avoir  
— Doi. —

PARIS, le 26 Mai 1933

1000 files machine 21x31  
extra strong 8 kg

98

IMPRIMERIE & PAPETERIE ADMINISTRATIVE & COMMERCIALE

CRY & C<sup>ie</sup>

AS RUE FISHER  
PARIS

RECEVEUR  
DE LA  
VILLE DE  
PARIS

IMPRIMERIE & PAPETERIE ADMINISTRATIVE & COMMERCIALE

FABRIQUE  
DE  
REGISTRES  
—  
CLASSEURS  
—  
REGISTRES  
A  
FEUILLETS MOBILES

**CRY & C<sup>IE</sup>**

Société à Responsabilité Limitée au Capital de 130.000 Francs

48, RUE RICHER  
PARIS

IMPRESSIONS  
EN  
TOUS GENRES  
—  
TIMBRAGE  
—  
FOURNITURES DE BUREAU  
—  
CARTES DE VISITE

TÉL. PROVENCE 88-57

R.C. SEINE 242.823 B

M

*Comité*

Doi<sup>T</sup>

PARIS, le 4 Mai 1933

1 jeu d'alphabets vert  
vertical

10 80





*d. 14/1*  
" LA FEMME SECRÉTAIRE "

ÉCOLE DE PRÉPARATION A TOUS SECRÉTARIATS

86, Rue de Lille - Paris (7<sup>e</sup>)

Tél. Littré 27-35

5, Rue Auguste-Comte - Lyon

Tél. Franklin 37-17

---

Paris le 13 Juin 1933

Comité Français du Cinéma  
13 Bis Rue des Mathurins  
PARIS

*740*  
*/*

Doit pour prise de Conférence  
9 Juin 1933

1 Heure 1/2 de Pris à 30 Frs l'heure.  
42 Pages en 2 ex. à 3 Frs

Frs 45

" 126

-----  
Frs 171





# " LA FEMME SECRÉTAIRE "

ÉCOLE DE PRÉPARATION A TOUS SECRÉTARIATS

86, Rue de Lille - Paris (7<sup>e</sup>)

Tél. Littré 27-35

5, Rue Auguste-Comte - Lyon

Tél. Franklin 37-17

Paris le 2 Juin 1933

Comité français du Cinéma  
13 bis Rue des Mathurins  
PARIS

Doit pour prise de Conférence:

29 Mai

1 Heure 1/2 de prise à 30 Frs. l'heure, Frs.

26 pages en 2 ex. à 3 frs.

45

78

Frs. 123

171

294

# LA FEMME SECRÉTAIRE

SCÈNE DE COMÉDIE EN UN ACTE

de M. J. L. L.

Paris (1913)

Comité Français du Cinéma  
13 bis Rue des Mathurins  
PARIS

Paris le 2 Juin 1913

BNCI  
ex. c  
113370

Doit pour prise de Conscience:

29 Mai  
1 Heure 1/4 de prise à 30 Frs. l'heure, Frs.  
26 pages en 2 ex. à 3 Frs.  
Frs. 123

Titres et Auteurs

Document

Source :

Date :

Page

CRY & Cie-  
48, rue Richer  
PARIS

6 avril 1933

Sommaire et Remarques :

1000 fiches typé ..... 90 frs



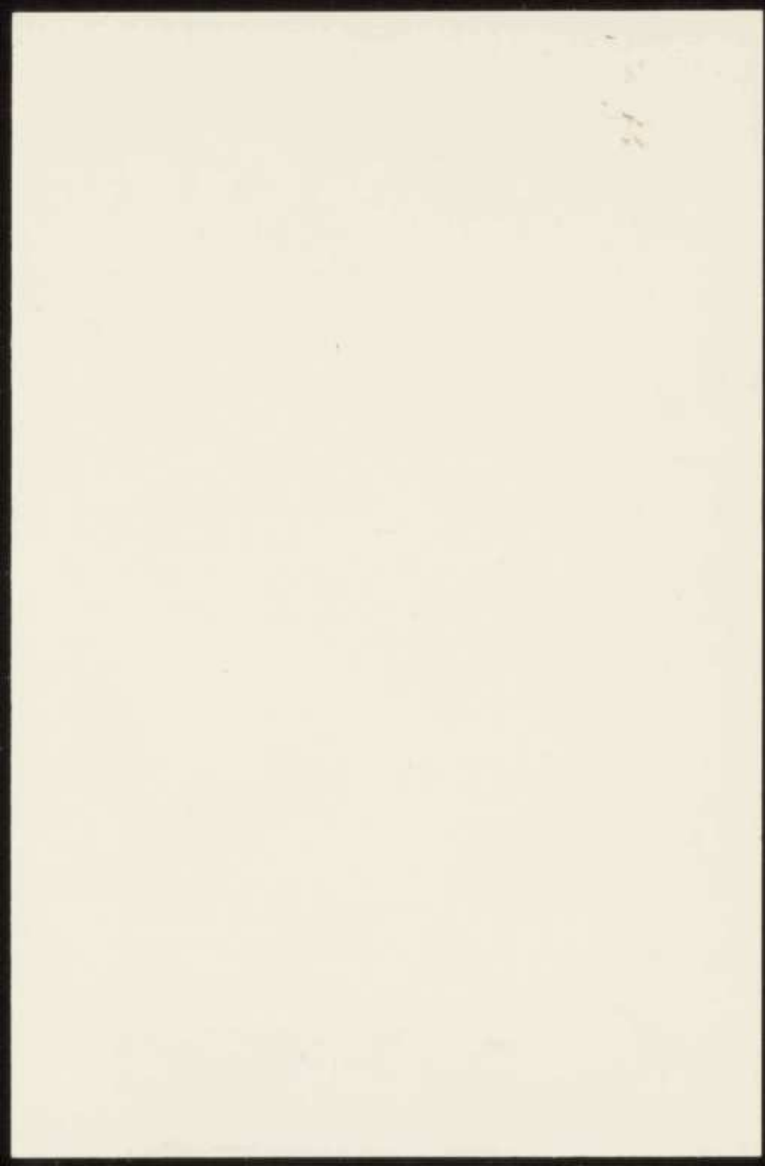

d. 14/11

# L'ARGUS DE LA PRESSE

FONDÉ EN 1879

37, RUE BERGÈRE (Faubourg-Montmartre) — PARIS (IX<sup>e</sup>)

Téléph. : Provence 13-14

Correspondants de l'Argus : DANS TOUTES LES GRANDES CAPITALES DU MONDE

« Je suis heureux de vous écrire que  
• pendant les vingt années de mon abon-  
• nement, je n'ai eu qu'à me louer des servi-  
• ces de votre Argus.  
• Bien à vous  
• BRIEUX, de l'Académie Française. »

Paris, le 12/12

R. C. Seine 216.373

668  
Monsieur

Voulez-vous recevoir les articles de journaux, revues, français et étrangers, qui parleront de votre personnalité ou de toute question vous intéressant, notamment :

*voir article ci-contre*

Prière de nous retourner, revêtu de votre signature, le bulletin ci-contre, contenant nos clauses et conditions d'abonnement, en nous indiquant le tarif choisi.

Dans l'attente de vos ordres, croyez à l'assurance de nos sentiments très distingués.

Pour  
la DIRECTION de l'ARGUS de la PRESSE

*[Signature]*

# L'ARGUS DE LA PRESSE

FONDÉ EN 1875

37, RUE BERGÈRE (Passage-Montmartre) - PARIS (IX)

Télégrammes : PROVENCE 13-14

Correspondants de l'Argus : DANS TOUTES LES GRANDES CAPITALES DU MONDE

Paris le 12/12

R. G. 5045 21075

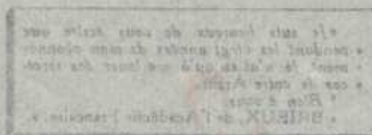

M. L. L.

Veuillez-vous réserver les articles de  
journaliers, revues, français et étrangers,  
qui paraîtront de votre personnalité ou de  
toute question vous intéressant, notamment :

M. L. L.

Prière de nous retourner, avec de  
votre signature, le bulletin ci-joint,  
contenant nos classes et conditions  
d'abonnement, en nous indiquant le tarif  
choisi.

Dans l'attente de vos ordres, agréer  
à l'assurance de nos sentiments très

la DIRECTION de l'ARGUS de la PRESSE

*[Signature]*



# L'ARGUS DE LA PRESSE

FONDÉ EN 1879

LES PLUS ANCIENS BUREAUX D'ARTICLES DE JOURNAUX

37, RUE BERGÈRE (Faubourg-Montmartre) — PARIS (IX<sup>e</sup>)

Téléph. : Provence 16-14

Correspondants de l'Argus : DANS TOUTES LES GRANDES CAPITALES DU MONDE

## TARIFS RÉDUITS

Pour les abonnements

### PAYÉS D'AVANCE

200 Articles	270 fr. »
500 —	640 fr. »
1000 —	1100 fr. »
2000 —	2000 fr. »
5000 —	4500 fr. »
10000 —	8000 fr. »

En dehors de la France,  
à l'Étranger, les tarifs sont  
majorés de

**33 %**

Pour les abonnements à  
tarifs réduits de 200 articles  
payés d'avance, la provision  
est épuisée au bout de trois  
années, même si les 200 ex-  
traits n'ont pas été fournis.

Abonnements forfaitai-  
res, au trimestre et à l'année.

Tout abonné-inscrit ne  
peut dénoncer son abon-  
nement qu'en prévenant  
un mois à l'avance  
même pour les abon-  
nements à tarif réduit  
payés d'avance.

Aucune souscription  
ne peut être inférieure  
à 3 mois.

Adresse :

Je soussigné demande mon inscription à l'Argus pour une durée minima de  
trois mois, et je m'engage pour cette inscription à verser immédiatement, la somme  
de **Trente francs** ; en outre, je désire recevoir les articles tout venant, français et  
étrangers, des Journaux, Revues et Illustrations qui paraîtront sur mon nom et

à raison de **1 fr. 50** par note, communiqué ou  
article, les petits frais de poste, port, recouvrements,  
taxes diverses et manutention sont toujours à la  
charge du souscripteur. Augmentation de 100 0/0 pour  
les souscripteurs qui ne prennent pas la totalité de la  
Presse que dépouille l'Argus.

Les ordres sont valables jusqu'à révocation expresse  
du signataire, quel que soit le tarif choisi, même ceux  
payés d'avance.

Les abonnements ne commencent qu'à partir du jour de leur  
réception ; les notes ou articles parus antérieurement à l'arrivée de  
l'ordre donné entrent dans la catégorie des recherches **rétrospec-  
tives**. (1)

A

Signature de l'Abonné Inscrit :

193

Pour plus de sécurité les envois sont expédiés, en principe, sous enve-  
loppes **fermées** ; au cas où l'on désirerait recevoir les articles sous  
enveloppes comme imprimés, prière de l'indiquer.

1) L'ARGUS se charge également de rechercher les articles passés ;  
mais, pour les recherches rétrospectives, des prix sont établis suivant  
l'importance et la difficulté des investigations ; en principe, cependant, le  
tarif est de **cent francs** par mois et par journal.

Pour les souscripteurs qui n'atteindraient pas 12 coupures au cours  
d'une année, une facture annuelle de **vingt-cinq francs** est envoyée pour  
surveillance des journaux pendant 365 jours.

# "VOIT TOUT" L'ARGUS DE LA PRESSE

LES PLUS ANCIENS BUREAUX D'ARTICLES DE JOURNAUX

27 RUE BERGÈRE (Faubourg-Montmartre) — PARIS IX

Téléph. : Trocadéro 10-14

CHIFFRONS GRATUITS, DANS TOUTES LES GRANDES CAPIALES DU MONDE

## TARIFS RÉGULIERS

### PARIS FRANCE

1 an	100 fr.
6 mois	50 fr.
3 mois	25 fr.
15 jours	10 fr.
5 jours	5 fr.
24 heures	2 fr.

Les tarifs de l'étranger sont en plus de 50 %

50 %

Les abonnements sont payables d'avance et ne sont pas remboursables. Les abonnements sont pris pour le 1<sup>er</sup> du mois. Les abonnements sont pris pour le 1<sup>er</sup> du mois. Les abonnements sont pris pour le 1<sup>er</sup> du mois.

Les abonnements sont pris pour le 1<sup>er</sup> du mois. Les abonnements sont pris pour le 1<sup>er</sup> du mois. Les abonnements sont pris pour le 1<sup>er</sup> du mois.

Les abonnements sont pris pour le 1<sup>er</sup> du mois. Les abonnements sont pris pour le 1<sup>er</sup> du mois. Les abonnements sont pris pour le 1<sup>er</sup> du mois.

Les abonnements sont pris pour le 1<sup>er</sup> du mois. Les abonnements sont pris pour le 1<sup>er</sup> du mois. Les abonnements sont pris pour le 1<sup>er</sup> du mois.

Les abonnements sont pris pour le 1<sup>er</sup> du mois. Les abonnements sont pris pour le 1<sup>er</sup> du mois. Les abonnements sont pris pour le 1<sup>er</sup> du mois.

Les abonnements sont pris pour le 1<sup>er</sup> du mois. Les abonnements sont pris pour le 1<sup>er</sup> du mois. Les abonnements sont pris pour le 1<sup>er</sup> du mois.

Les abonnements sont pris pour le 1<sup>er</sup> du mois. Les abonnements sont pris pour le 1<sup>er</sup> du mois. Les abonnements sont pris pour le 1<sup>er</sup> du mois.

Les abonnements sont pris pour le 1<sup>er</sup> du mois. Les abonnements sont pris pour le 1<sup>er</sup> du mois. Les abonnements sont pris pour le 1<sup>er</sup> du mois.

Les abonnements sont pris pour le 1<sup>er</sup> du mois. Les abonnements sont pris pour le 1<sup>er</sup> du mois. Les abonnements sont pris pour le 1<sup>er</sup> du mois.

Les abonnements sont pris pour le 1<sup>er</sup> du mois. Les abonnements sont pris pour le 1<sup>er</sup> du mois. Les abonnements sont pris pour le 1<sup>er</sup> du mois.

Les abonnements sont pris pour le 1<sup>er</sup> du mois. Les abonnements sont pris pour le 1<sup>er</sup> du mois. Les abonnements sont pris pour le 1<sup>er</sup> du mois.

Les abonnements sont pris pour le 1<sup>er</sup> du mois. Les abonnements sont pris pour le 1<sup>er</sup> du mois. Les abonnements sont pris pour le 1<sup>er</sup> du mois.

" LA FEMME SECRETAIRE "

86, rue de Lille

Paris, VIIe

- Littré 27-35

Paris, le 21 novembre 1932

Doit :

le Comité français

pour prise effectuée le 9 novembre 1932 :

1 heure de prise - .....	30 frs
36 pages en 2 exempl. à	
2,25 .....	81 frs
	<hr/>
	111 frs
	<hr/>



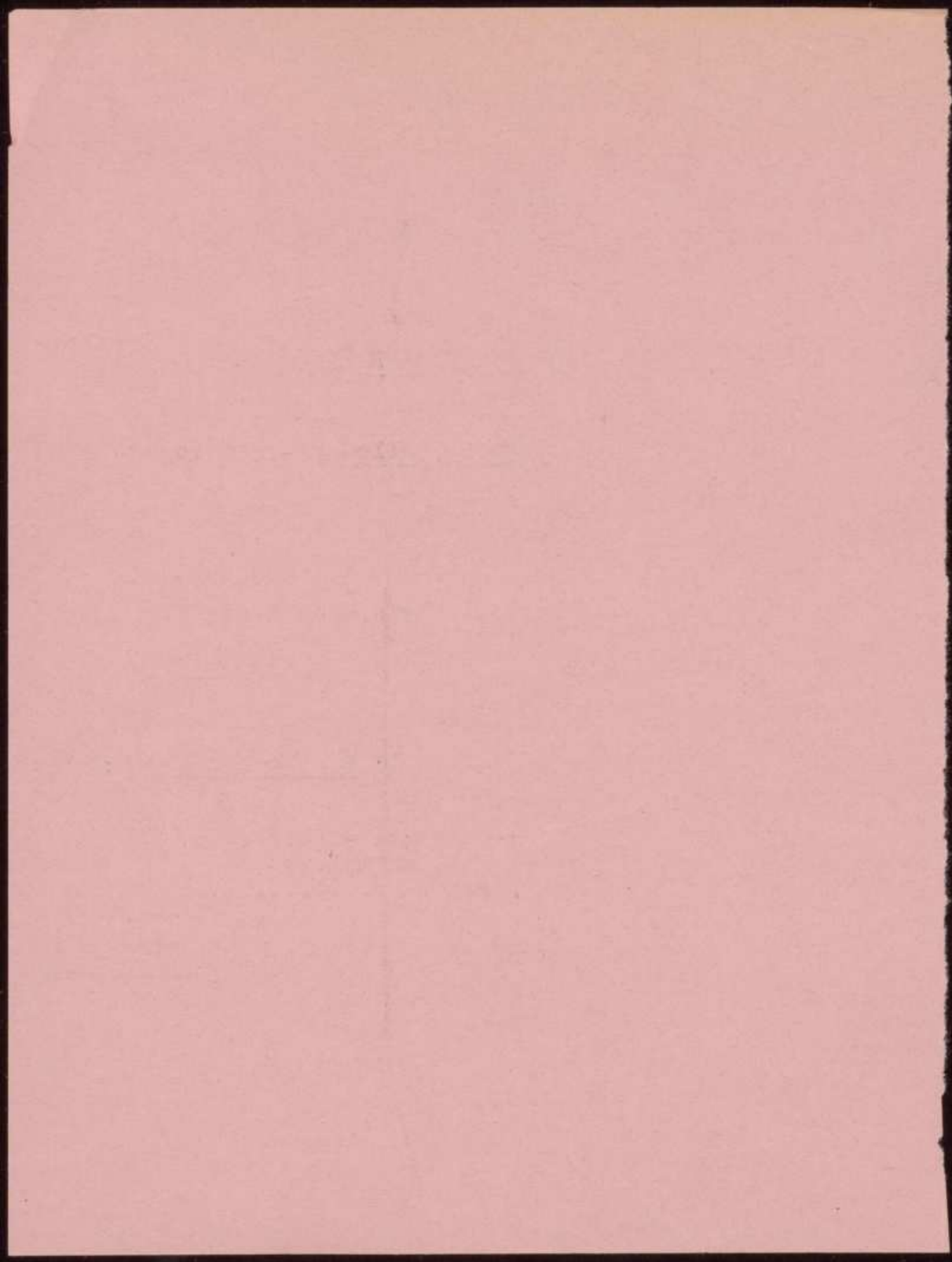

# IMPRIMERIE & PAPETERIE ADMINISTRATIVE & COMMERCIALE

FABRIQUE  
DE  
REGISTRES  
—  
CLASSEURS  
—  
REGISTRES  
A  
FEUILLETS MOBILES

## CRY & C<sup>IE</sup>

Société à Responsabilité Limitée au Capital de 130.000 Francs

48, RUE RICHER  
PARIS

IMPRESSIONS  
EN  
TOUS GENRES  
—  
TIMBRAGE  
—  
FOURNITURES DE BUREAU  
—  
CARTES DE VISITE

TÉL. PROVENCE 88-57

R. C. SEINE 242 823 B

M

Comité Français

Doi.<sup>T</sup>

PARIS, le 7 Octobre 1932

1000 flles machine 144<sup>c</sup>

48

IMPRIMERIE & PAPETERIE ADMINISTRATIVE & COMMERCIALE

CRY & C<sup>ie</sup>

43 RUE R. CHEN  
PARIS

PARIS  
CHEN  
CHEN  
CHEN  
CHEN

PARIS  
CHEN  
CHEN  
CHEN  
CHEN

M

Doi

PARIS

1871



d. 14/1

G. GABRIEL

EX STENOGRAPHE DE LA SOCIÉTÉ DES NATIONS

2, rue Croix des Petits-Champs,

~~35 RUE DE VALENTIN~~

TÉL. CENTRAL 85-21

Paris, le 23 Septembre 1932

634

Monsieur le Secrétaire Général  
du Comité Français  
de l'Institut International du  
Cinématographe Éducatif,  
13 bis, rue des Mathurins,  
PARIS.

Monsieur le Secrétaire Général,

J'ai l'honneur de vous accuser réception de votre lettre  
du 20 Septembre, contenant un chèque N° 037383 sur la Banque  
Nationale pour le Commerce et l'Industrie, s'élevant à 161 frs.

Je reste à votre entière disposition pour tous travaux  
sténographiques ou dactylographiques que vous voudrez bien me  
confier, et avec mes remerciements, je vous prie d'agréer,  
Monsieur, l'expression de mes sentiments les plus distingués.

G. Gabriel

G. GABRIEL

VM TOUR-CLIPMONT

**MADemoiselle G. GABRIEL**

**STÉNOGRAPHE JUDICIAIRE**

EX-STÉNOGRAPHE DE LA SOCIÉTÉ DES NATIONS

1<sup>er</sup> PRIX CHAMPIONNATS DE FRANCE

DE STÉNOGRAPHIE ET DE DACTYLOGRAPHIE

TOUS TRAVAUX STÉNOGRAPHIQUES ET DACTYLOGRAPHIQUES

(ANGLAIS ET FRANÇAIS)

TRADUCTIONS EN TOUTES LANGUES

*2 rue Croix des Petits-Champs.*

~~35, RUE DE VALOIS, 35~~

PARIS (1<sup>re</sup>)

TÉLÉPHONE : CENTRAL 85-21

LEÇONS







SW-

d. 14/1

663

20 septembre 1932

Mademoiselle G. GABRIEL,  
2, rue Croix des Petits Champs.  
P A R I S, 1er

Mademoiselle,

Nous vous adressons ci-inclus, en  
un chèque n° 037383, sur la BANQUE NATIONALE  
POUR LE COMMERCE & L'INDUSTRIE, le montant  
de votre relevé du 19 courant s'élevant à  
CENT SOIXANTE & UN FRANCS (161 frs) pour  
prise sténographique et transcription de  
la séance du 14 septembre 1932.

Veuillez agréer, Mademoiselle,  
l'expression de mes sentiments distingués.

Pour le Secrétaire général,  
P.O. La Secrétaire,

1 pièce jointe -

10 September 1954

Mr. J. Edgar Hoover  
U. S. Department of Justice  
Washington, D. C.

Dear Sir:

Enclosed for you are two copies of a letterhead memorandum (LHM) dated and captioned as above. The LHM is being furnished to you for your information and for your use in the event you are requested to advise the Bureau of the results of your investigation. The LHM is being furnished to you for your information and for your use in the event you are requested to advise the Bureau of the results of your investigation.

Very truly yours,

Walter J. Rorick  
Special Agent in Charge

1 - Bureau -

G. GABRIEL

EX STÉNOGRAPHE DE LA SOCIÉTÉ DES NATIONS

2, rue Croix des Petits-Champs  
~~35, RUE DE VALOIS~~  
TÉL. CENTRAL 85-21

Paris, le 19 septembre 1932

632  
COMITE FRANCAIS de l'I.I.C.E.  
13 bis, rue des Mathurins,  
PARIS.

-----  
Sténographie de la réunion du 14 septembre 1932

1 h. 1/4.....	31 frs.
Transcription : 32 pages 1/2 à 4 frs. ....	130 -
(double exempl.)	
Total :	<u>161 frs.</u>

BY THE CLERK OF THE COURT  
IN SENATE CHAMBERS  
AT THE CITY OF BOSTON

RECEIVED

1891

IN SENATE CHAMBERS  
AT THE CITY OF BOSTON

RECEIVED

1891

1891

RECEIVED  
CLERK OF THE COURT



2. 14/1

Melle G. GABRIEL  
sténographe judiciaire  
ex-sténographe de la S.D.N.-

2, rue Croix des Petits Champs  
PARIS

Central 85-21

632

Paris, le 19 septembre 1932

COMITE FRANCAIS -  
de l'I.I.C.E.-

sténographie de la réunion  
du 14 septembre 1932 :

1<sup>h</sup> 1/4 (à 25 frs) ..... 31 frs

transcription: 32 pages 1/2 à

4 frs (double exempl.) ..... 130. -

Total ..... 161 frs



14/1

Magasins  
" AU PRINTEMPS "

---

le 15 sept. 1932

1 taille-crayons ..... 4, 50  
(à 2 lames)

4 lames de rechange (0,75) .. 3. 00

2 crayons (1 rouge, 1 bleu) 3. 00

---

10, 50

---

---

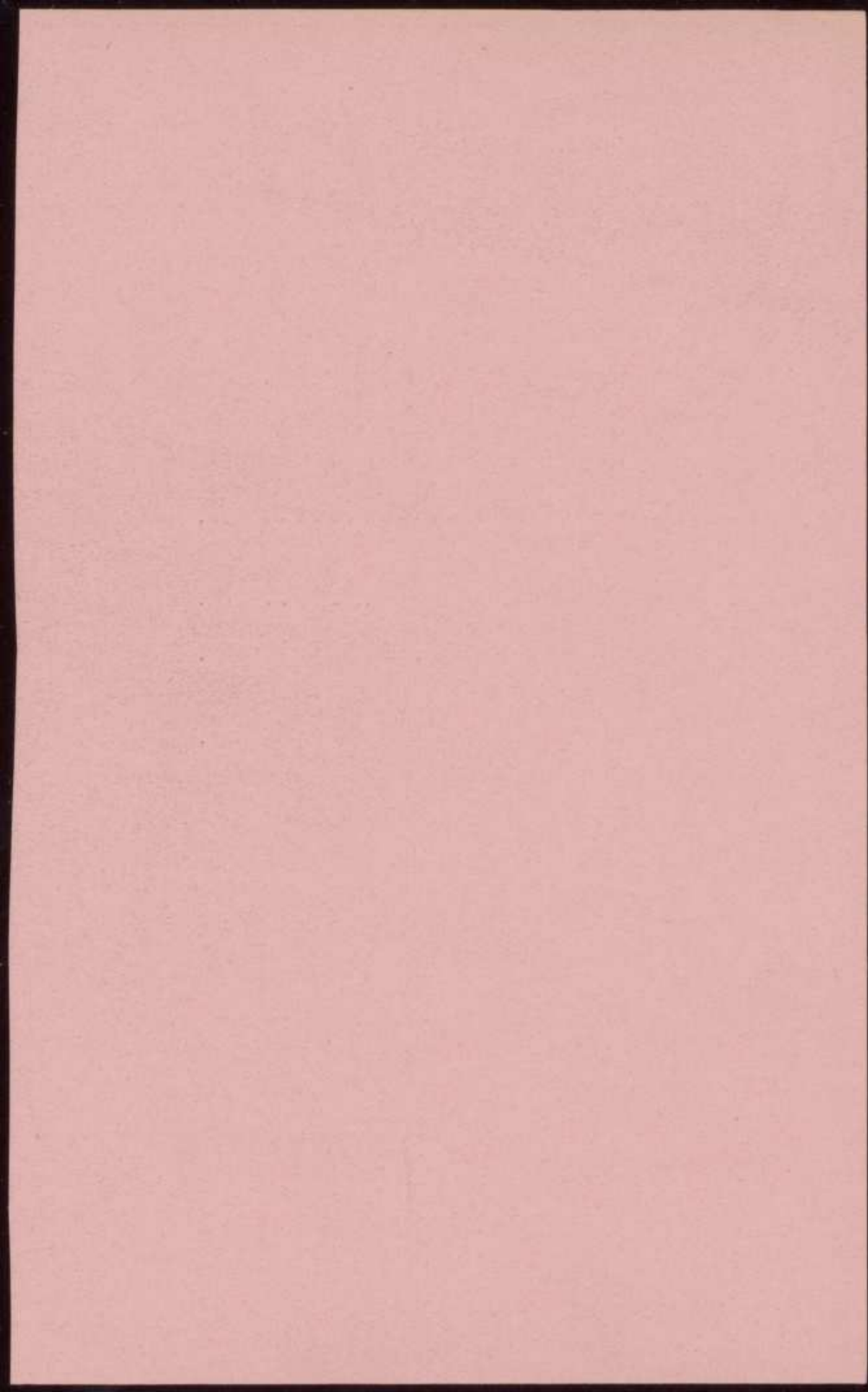



SW-

cl. 14/1

GH7

12 août 1932

Imprimerie polyglotte VUIBERT  
6, rue Martel, PARIS, Xe

Messieurs,

Nous vous adressons ci-inclus, en  
un chèque n° 037371, sur la BANQUE NATIONALE  
POUR LE COMMERCE & L'INDUSTRIE, montant de  
votre relevé du 11 courant s'élevant à la  
somme de DEUX CENT VINGT-CING FRANCS (225 frs).

Veuillez agréer, Messieurs, nos salu-  
tations empressées.

Pour le Secrétaire général,  
P.O. La Secrétaire,

1 pièce jointe-

15 août 1942

CHANGEMENT

Imprimerie polytechnique  
6, rue Mortel,  
PARIS, 12

Messieurs,

Nous vous adressons ci-joint, en  
un album n° 00527, sur la MARQUE NATIONALE  
POUR LA COMMANDE A L'INDUSTRIE, montant de  
votre relevé en 11 coupons à élancer à la  
somme de DEUX CENT VINGT-CING FRANCS (250 fr.).  
Veuillez agréer, Messieurs, nos salu-  
tations empressées.

Votre dévoué personnel,  
P.O. Le Secrétaire.

I ci-joint



d. 14/1

609

11 août 1932

IMPRIMERIE POLYGLOTTE VUIBERT

6, rue Martel, Paris, Xe

Prov. 30-51

3180/3181-

1000 têtes de lettres en noir  
(papier ronéo) ..... 110.-

500 enveloppes avec impression  
sur patte ..... 115.-

---

225 frs

---

envoyé

chèque 33371 sur la Banque Nationale  
pour le Commerce & l'Industrie

le 12 août 1932

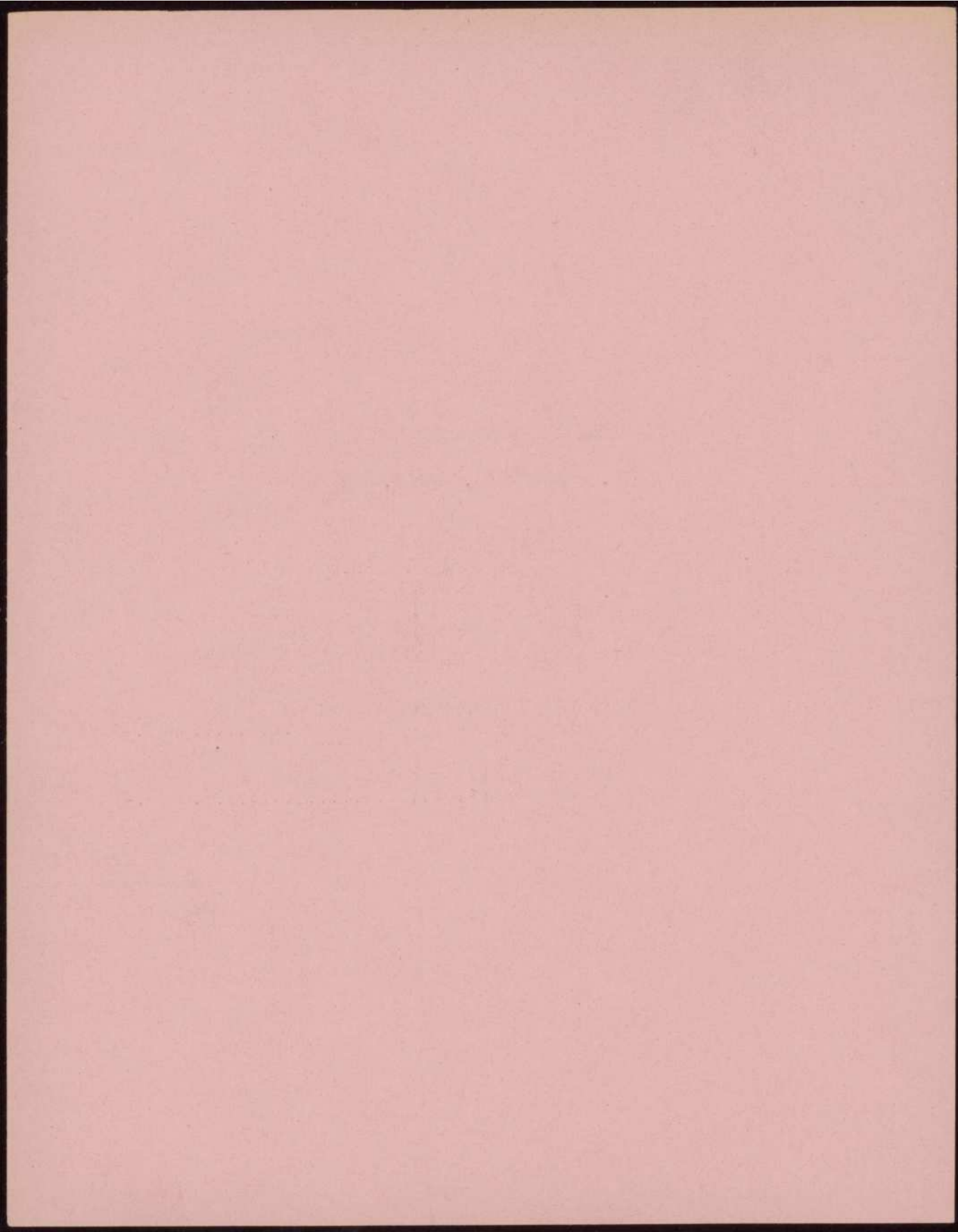



BORGEAUD & Cie

Littre 16-01

fiches et classement

Meubles de bureaux & de bibliothèques

41, rue des Sts Pères, PARIS, 7e

le 10 août 1932

4 cartons archives

-71213-

à 10, 75 ..... 43 frs

remise 5% ..... 2, 15

---

40,85

---

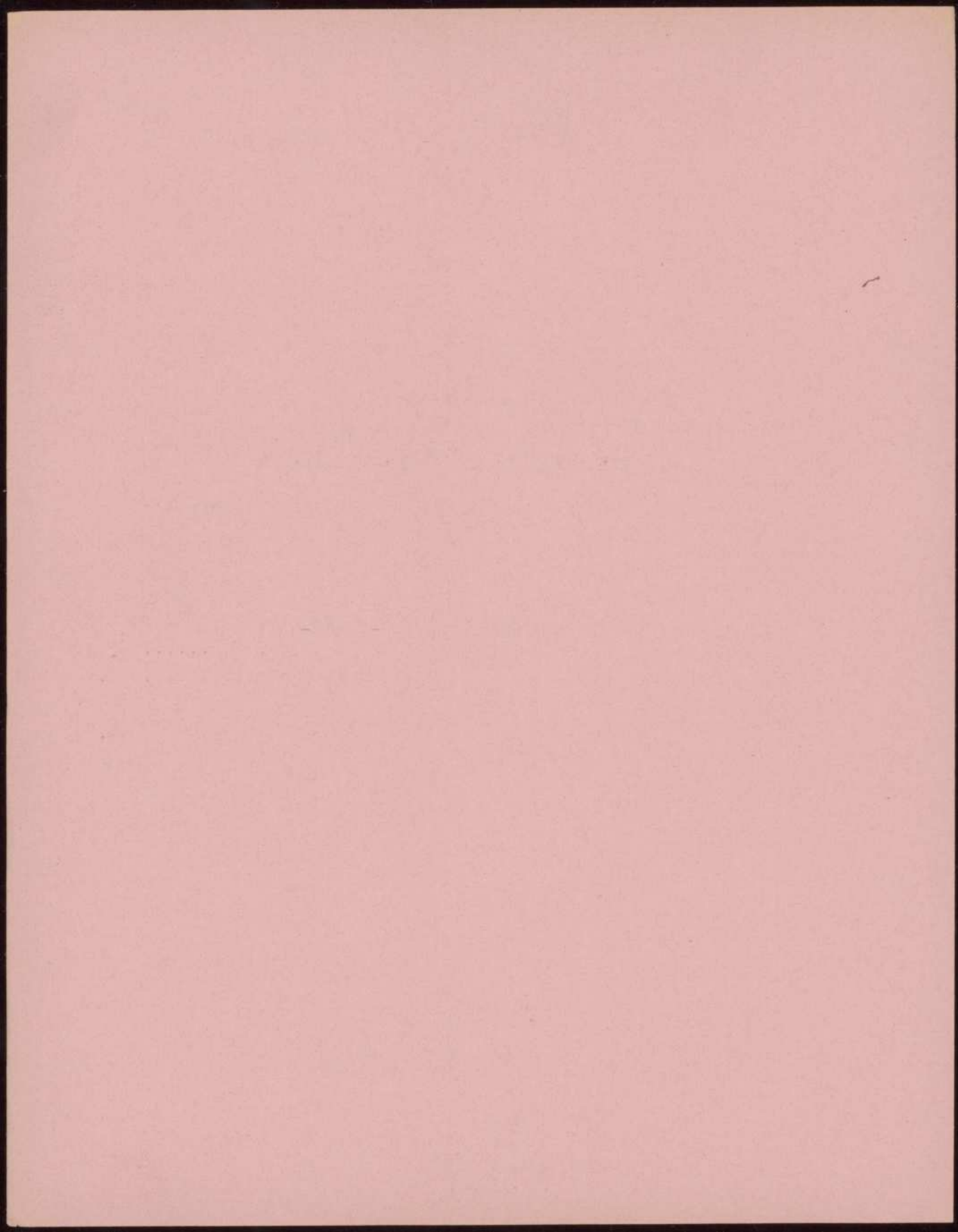

" DACTYLOS "

Jacques Adès

10, rue de Chateaudun, PARIS, 9e

Trud. 31-13

64-26

9 août 1932

55 clichés à 8 frs .....	440.-
fourniture papier (3360 feuilles)	140.-
classement & épinglage .....	30.-
	<hr/>
	610.-
	<hr/> <hr/>

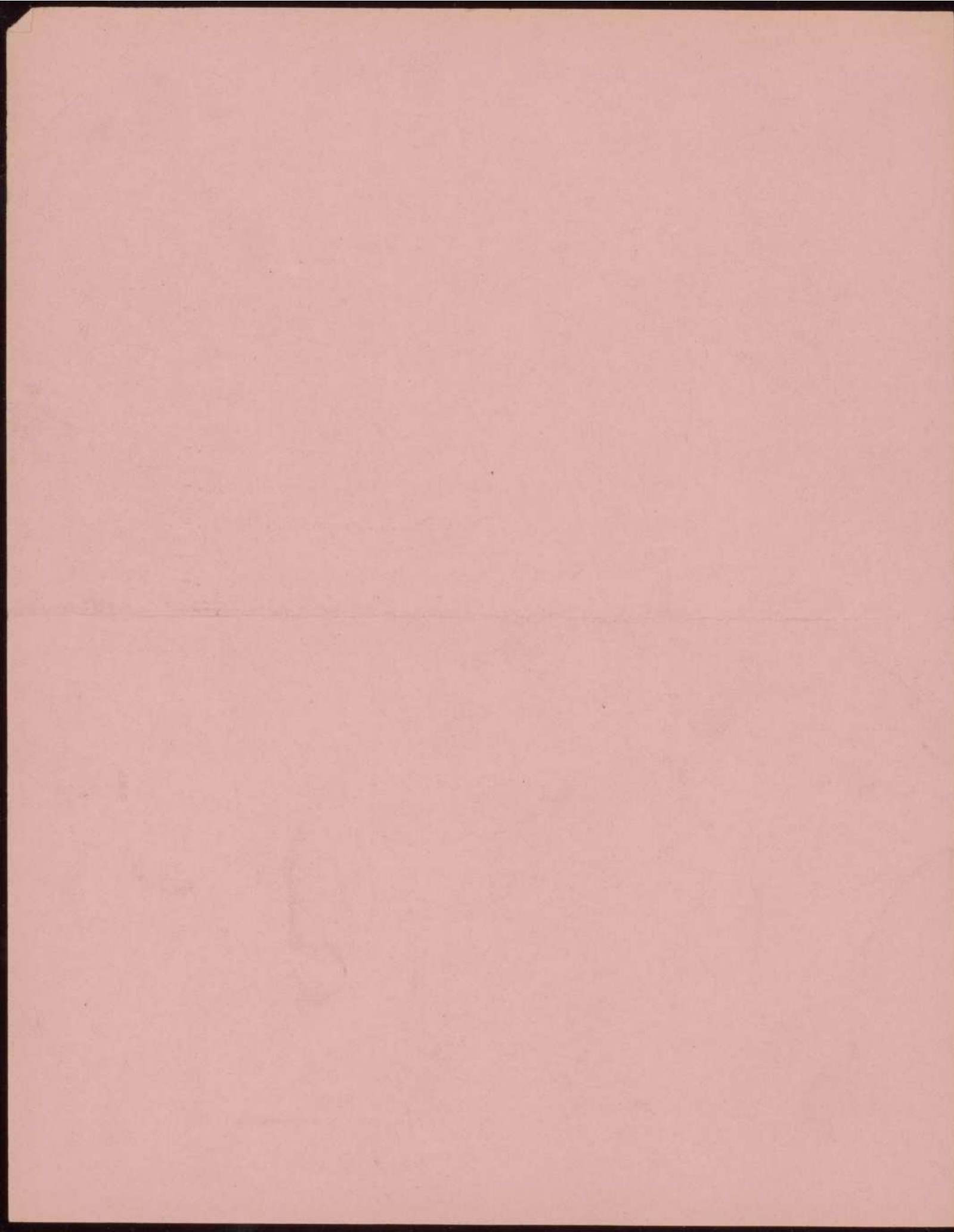



SW -

d. 14/1

N° 635

26 juillet 1932

Imprimerie polyglotte VUIBERT  
6, rue Martel PARIS, Xe

Messieurs,

Nous vous adressons ci-inclus, en  
un chèque n° 37364, sur la BANQUE NATIONALE  
POUR LE COMMERCE & L'INDUSTRIE, montant de  
votre relevé du 21 courant s'élevant à la  
somme de CENT TRENTE NEUF FRANCS (139 frs)

Veuillez agréer, Messieurs, nos  
salutations empressées.

Pour le Secrétaire général,  
P. O. La Secrétaire,

1 pièce jointe-

12 July 1955

RECEIVED  
12 JUL 1955  
U.S. AIR FORCE

030000

030000

RECEIVED

030000

12 JUL 1955

TO: DIRECTOR, AIR FORCE  
FROM: SAC, NEW YORK  
SUBJECT: [illegible]  
[illegible]  
[illegible]  
[illegible]  
[illegible]

Very truly yours,

[illegible signature]

Enclosure  
1 - [illegible]  
1 - [illegible]

1 - [illegible]



cl. 14/1

IMPRIMERIE POLYGLOTTE VUIBERT

6, rue Martel

Paris, Xe

586

Paris, le 21 juill. 1932

3118- 1000 têtes de lettres  
COMITE FRANCAIS ... 139 frs

(chèque n° 37.364 s/ la B.N.C.I.)

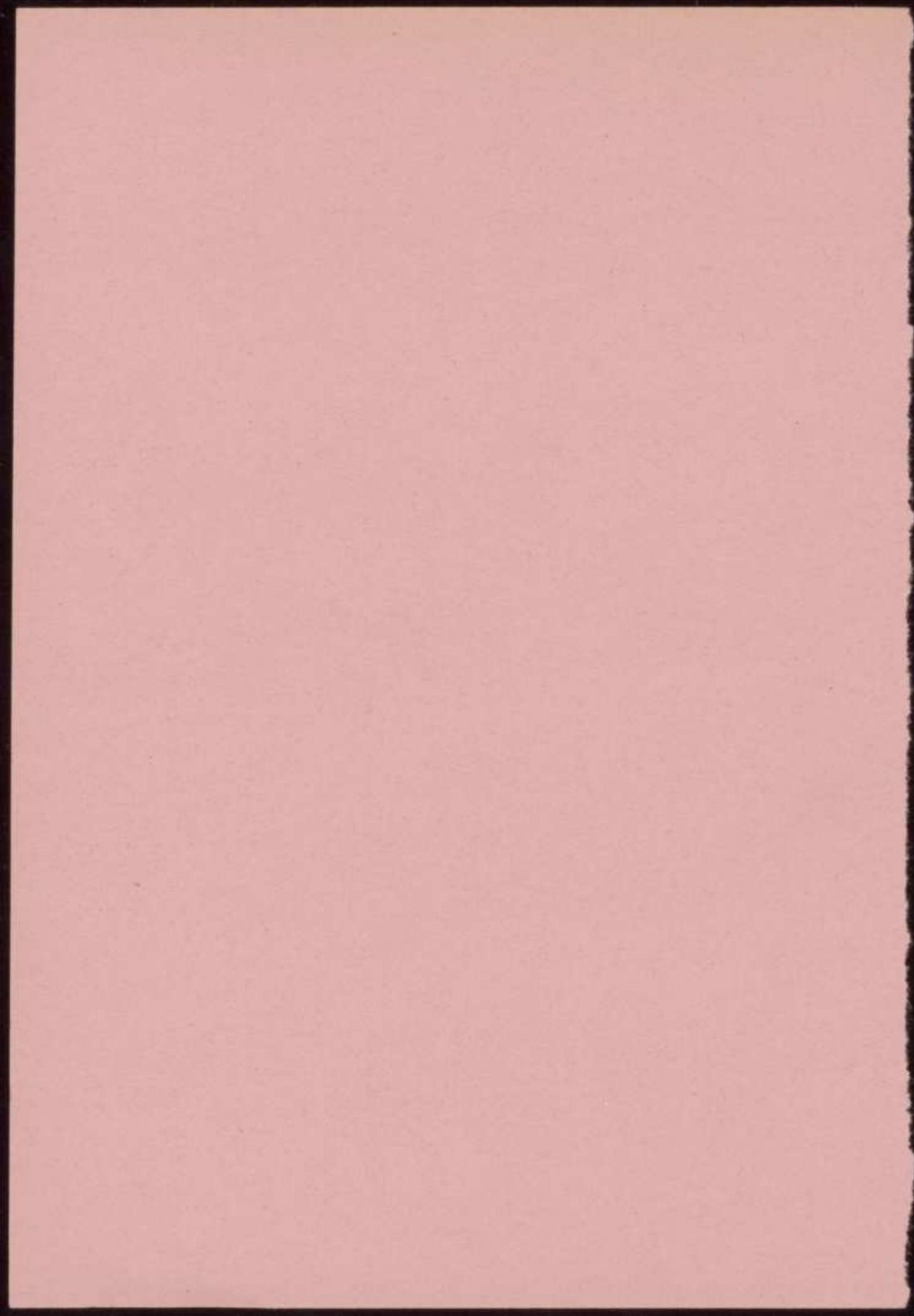



reçu enregistré par la CHAMBRE SYNDICALE sous le n° 23 -

LA SHANNON FRANCAISE

55, rue d'Amsterdam, PARIS, 8e

16 juillet 1932

720-	3 cartons réserve	à	8fr 40 .....	25,20
			timbre .....	0,25
				<hr/>
			TOTAL .....	25,45
				<hr/> <hr/>

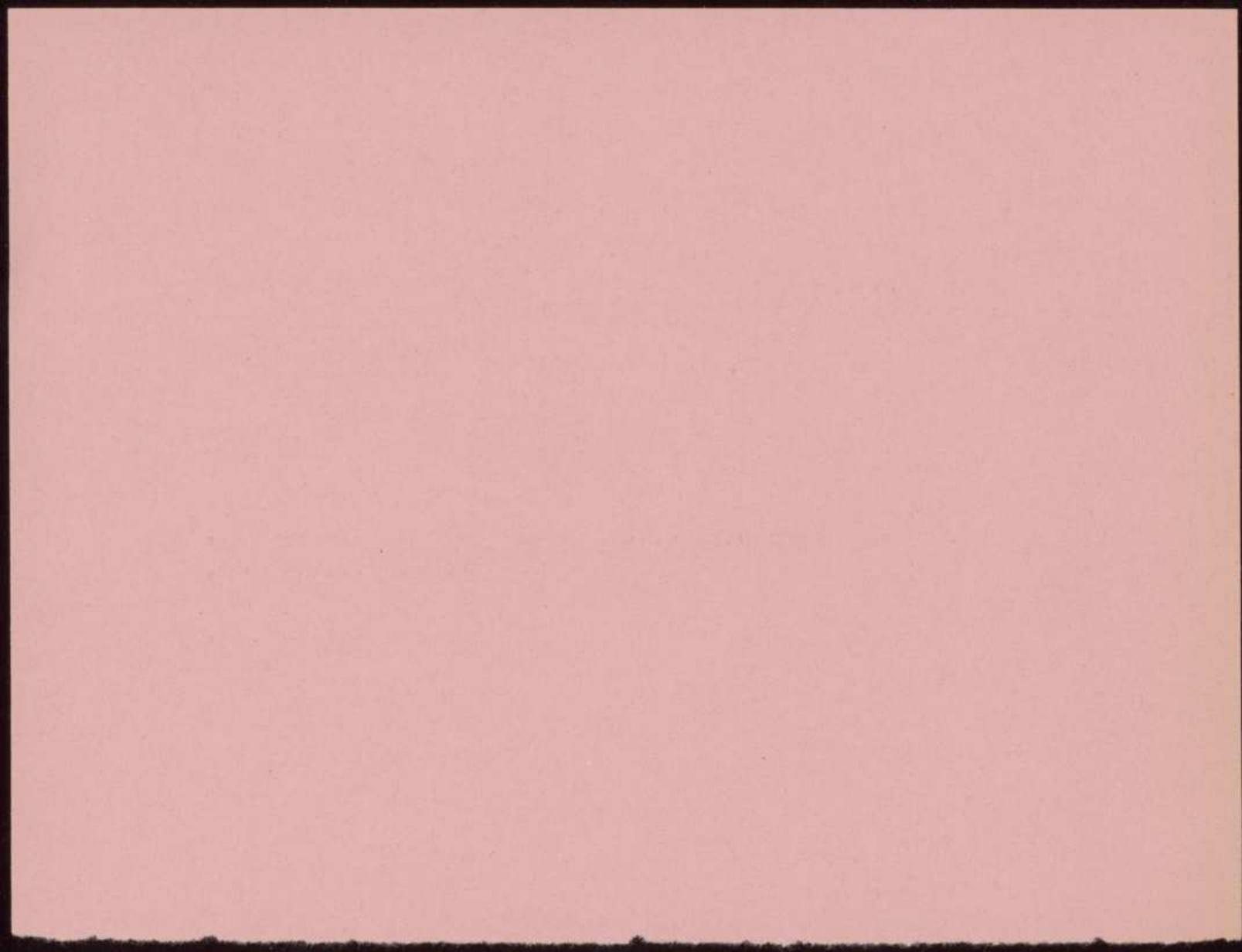

# IMPRIMERIE & PAPETERIE ADMINISTRATIVE & COMMERCIALE

FABRIQUE  
DE  
REGISTRES  
CLASSEURS  
REGISTRES  
A  
FEUILLETS MOBILES

## CRY & C<sup>IE</sup>

Société à Responsabilité Limitée au Capital de 130.000 Francs

48, RUE RICHER  
PARIS

IMPRESSIONS  
EN  
TOUS GENRES  
TIMBRAGE  
FOURNITURES DE BUREAU  
CARTES DE VISITE

TÉL. PROVENCE 88-57

R. C. SEINE 242.623 B

M. Comité de la Chambre Syndicale de la Cinématographie

Dol<sup>r</sup>

PARIS, le

14 Juin

1932

1	Boîte à fiches Chêne Verni	43
1	Jeux de guides	12
100	Chemises Lucille Extra forte (4. série d'entailles)	100

IMPRIMERIE & PARFUMERIE ADMINISTRATIVE & COMMERCIALE

CRY & C<sup>ie</sup>

88 RUE RICHER  
PARIS

PARFUMS  
ESSENCE  
COSMETIQUE  
TOILETTE

TOILETTE  
ESSENCE  
COSMETIQUE  
PARFUMS

M

Doi

PARIS

88

1888



Papeterie CRY & Cie

48, rue Richer

PARIS

14 juin 1932

1	boîte à fiches chêne verni .....	43	frs
1	jeu de guides .....	12	-
100	chemises Bulle extra-fort (4 séries d'entailles) .....	100	frs

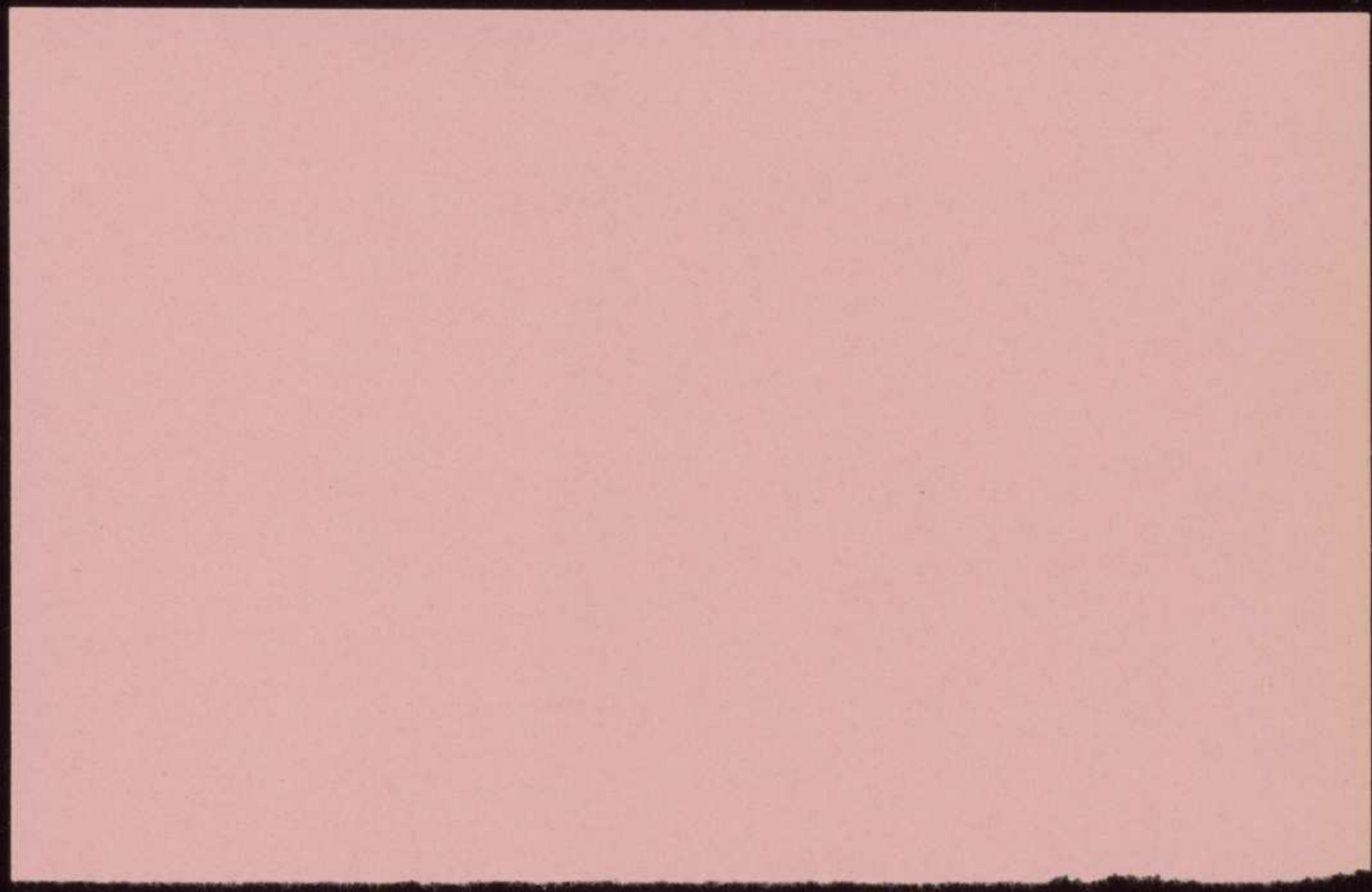



IMPRIMERIE & PAPETERIE ADMINISTRATIVE & COMMERCIALE

CRY & CIE

48 RUE RICHER  
PARIS

PROPRIETÉ  
ADMINISTRATIVE  
COMMERCIALE  
PAPETERIE  
IMPRIMERIE

PROPRIETÉ  
ADMINISTRATIVE  
COMMERCIALE  
PAPETERIE  
IMPRIMERIE

M

Doi

PARIS



8-6-32

## AU PRINTEMPS

64 BOULEVARD HAUSSMANN, PARIS

LAGUIONIE & Cie, Société en Commandite par Actions au Capital  
de 10,500,000 FrancsRens<sup>ns</sup>

1

681947

Date

Tutu

Vendeur

Rayon

56 85

Quantité

Designation

Prix

Vix

Ct

CETTE FICHE  
NON-TIMBRÉE  
NE PEUT  
SERVIR  
D'ACQUIT

soignée

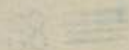

SW-

cl. 11/4

533

21 mars 1932

Imprimerie Polyglotte VUIBERT  
6, rue Martel PARIS, Xe

Messieurs,

Nous vous adressons ci-inclus,  
en un chèque n° 432491, sur la SOCIETE MAR-  
SEILLAISE DE CREDIT, montant de votre relevé  
du 19 courant s'élevant à la somme de CENT  
DEUX FRANCS (102 frs).

Veuillez agréer, Messieurs, nos  
salutations empressées.

Pour le Secrétaire général,  
P.O. La Secrétaire,

1 pièce jointe -

1941

Department of Justice  
Washington, D. C.

RECEIVED

RECEIVED  
DEPARTMENT OF JUSTICE  
WASHINGTON, D. C.  
JAN 10 1941

RECEIVED  
DEPARTMENT OF JUSTICE  
WASHINGTON, D. C.  
JAN 10 1941

RECEIVED





**COMITÉ FRANÇAIS  
DE L'I. I. C. E.**

**13 bis, RUE DES MATHURINS  
PARIS (9<sup>e</sup>)**

# IMPRIMERIE

TOUTES LES  
LANGUES  
POLYGLOTTE  
EUROPÉENNES  
& ORIENTALES

# VUIBERT

PROV.  
30-51

Paris (X<sup>e</sup>), le  
6, rue Martel

19 MARS 1932

M Comité Français de L' I.I.C.E.

13 bis rue des Mathurins PARIS.-

DOIT

N. RÉF.	QUANTITÉ	D É S I G N A T I O N	
	2796-		
		Enveloppes avec impression sur patte	
		1.000 enveloppes format 113 x 175....	102.--



Société à responsabilité limitée  
au capital de 350.000 francs.  
Reg. du Com. Seine n° 232.873B

432491





10

100

1999, 2000, 2001, 2002, 2003, 2004, 2005, 2006, 2007, 2008, 2009, 2010, 2011, 2012, 2013, 2014, 2015, 2016, 2017, 2018, 2019, 2020, 2021, 2022, 2023, 2024, 2025, 2026, 2027, 2028, 2029, 2030, 2031, 2032, 2033, 2034, 2035, 2036, 2037, 2038, 2039, 2040, 2041, 2042, 2043, 2044, 2045, 2046, 2047, 2048, 2049, 2050, 2051, 2052, 2053, 2054, 2055, 2056, 2057, 2058, 2059, 2060, 2061, 2062, 2063, 2064, 2065, 2066, 2067, 2068, 2069, 2070, 2071, 2072, 2073, 2074, 2075, 2076, 2077, 2078, 2079, 2080, 2081, 2082, 2083, 2084, 2085, 2086, 2087, 2088, 2089, 2090, 2091, 2092, 2093, 2094, 2095, 2096, 2097, 2098, 2099, 2100, 2101, 2102, 2103, 2104, 2105, 2106, 2107, 2108, 2109, 2110, 2111, 2112, 2113, 2114, 2115, 2116, 2117, 2118, 2119, 2120, 2121, 2122, 2123, 2124, 2125, 2126, 2127, 2128, 2129, 2130, 2131, 2132, 2133, 2134, 2135, 2136, 2137, 2138, 2139, 2140, 2141, 2142, 2143, 2144, 2145, 2146, 2147, 2148, 2149, 2150, 2151, 2152, 2153, 2154, 2155, 2156, 2157, 2158, 2159, 2160, 2161, 2162, 2163, 2164, 2165, 2166, 2167, 2168, 2169, 2170, 2171, 2172, 2173, 2174, 2175, 2176, 2177, 2178, 2179, 2180, 2181, 2182, 2183, 2184, 2185, 2186, 2187, 2188, 2189, 2190, 2191, 2192, 2193, 2194, 2195, 2196, 2197, 2198, 2199, 2200, 2201, 2202, 2203, 2204, 2205, 2206, 2207, 2208, 2209, 2210, 2211, 2212, 2213, 2214, 2215, 2216, 2217, 2218, 2219, 2220, 2221, 2222, 2223, 2224, 2225, 2226, 2227, 2228, 2229, 2230, 2231, 2232, 2233, 2234, 2235, 2236, 2237, 2238, 2239, 2240, 2241, 2242, 2243, 2244, 2245, 2246, 2247, 2248, 2249, 2250, 2251, 2252, 2253, 2254, 2255, 2256, 2257, 2258, 2259, 2260, 2261, 2262, 2263, 2264, 2265, 2266, 2267, 2268, 2269, 2270, 2271, 2272, 2273, 2274, 2275, 2276, 2277, 2278, 2279, 2280, 2281, 2282, 2283, 2284, 2285, 2286, 2287, 2288, 2289, 2290, 2291, 2292, 2293, 2294, 2295, 2296, 2297, 2298, 2299, 2300, 2301, 2302, 2303, 2304, 2305, 2306, 2307, 2308, 2309, 2310, 2311, 2312, 2313, 2314, 2315, 2316, 2317, 2318, 2319, 2320, 2321, 2322, 2323, 2324, 2325, 2326, 2327, 2328, 2329, 2330, 2331, 2332, 2333, 2334, 2335, 2336, 2337, 2338, 2339, 2340, 2341, 2342, 2343, 2344, 2345, 2346, 2347, 2348, 2349, 2350, 2351, 2352, 2353, 2354, 2355, 2356, 2357, 2358, 2359, 2360, 2361, 2362, 2363, 2364, 2365, 2366, 2367, 2368, 2369, 2370, 2371, 2372, 2373, 2374, 2375, 2376, 2377, 2378, 2379, 2380, 2381, 2382, 2383, 2384, 2385, 2386, 2387, 2388, 2389, 2390, 2391, 2392, 2393, 2394, 2395, 2396, 2397, 2398, 2399, 2400, 2401, 2402, 2403, 2404, 2405, 2406, 2407, 2408, 2409, 2410, 2411, 2412, 2413, 2414, 2415, 2416, 2417, 2418, 2419, 2420, 2421, 2422, 2423, 2424, 2425, 2426, 2427, 2428, 2429, 2430, 2431, 2432, 2433, 2434, 2435, 2436, 2437, 2438, 2439, 2440, 2441, 2442, 2443, 2444, 2445, 2446, 2447, 2448, 2449, 2450, 2451, 2452, 2453, 2454, 2455, 2456, 2457, 2458, 2459, 2460, 2461, 2462, 2463, 2464, 2465, 2466, 2467, 2468, 2469, 2470, 2471, 2472, 2473, 2474, 2475, 2476, 2477, 2478, 2479, 2480, 2481, 2482, 2483, 2484, 2485, 2486, 2487, 2488, 2489, 2490, 2491, 2492, 2493, 2494, 2495, 2496, 2497, 2498, 2499, 2500, 2501, 2502, 2503, 2504, 2505, 2506, 2507, 2508, 2509, 2510, 2511, 2512, 2513, 2514, 2515, 2516, 2517, 2518, 2519, 2520, 2521, 2522, 2523, 2524, 2525, 2526, 2527, 2528, 2529, 2530, 2531, 2532, 2533, 2534, 2535, 2536, 2537, 2538, 2539, 2540, 2541, 2542, 2543, 2544, 2545, 2546, 2547, 2548, 2549, 2550, 2551, 2552, 2553, 2554, 2555, 2556, 2557, 2558, 2559, 2560, 2561, 2562, 2563, 2564, 2565, 2566, 2567, 2568, 2569, 2570, 2571, 2572, 2573, 2574, 2575, 2576, 2577, 2578, 2579, 2580, 2581, 2582, 2583, 2584, 2585, 2586, 2587, 2588, 2589, 2590, 2591, 2592, 2593, 2594, 2595, 2596, 2597, 2598, 2599, 2600, 2601, 2602, 2603, 2604, 2605, 2606, 2607, 2608, 2609, 2610, 2611, 2612, 2613, 2614, 2615, 2616, 2617, 2618, 2619, 2620, 2621, 2622, 2623, 2624, 2625, 2626, 2627, 2628, 2629, 2630, 2631, 2632, 2633, 2634, 2635, 2636, 2637, 2638, 2639, 2640, 2641, 2642, 2643, 2644, 2645, 2646, 2647, 2648, 2649, 2650, 2651, 2652, 2653, 2654, 2655, 2656, 2657, 2658, 2659, 2660, 2661, 2662, 2663, 2664, 2665, 2666, 2667, 2668, 2669, 2670, 2671, 2672, 2673, 2674, 2675, 2676, 2677, 2678, 2679, 2680, 26

100

2. 11/4  
IMPRIMERIE A. DELRIEU

36, rue des Artistes

PARIS - XIV<sup>e</sup>

Téléphone : Gobelins 40-44.

R. C. Seine 51.585

Chèq. Postaux : 1186-22.

Paris 26 Février 1932

464

COMITE FRANCAIS DE L'INSTITUT du CINEMA

13 Bis, rue des Mathurins

PARIS  
-----

Monsieur,

Pour faciliter nos relations avec notre clientèle, nous  
vous informons que nous venons d'installer une nouvelle ligne télé-  
phonique qui fonctionnera le lundi 29 Février

Vous voudrez donc bien noter qu'à partir de cette date  
vos appels devront être faits sur les nouveaux numéros:

GLACIERE 09.34 et 09.35

hote  
Avec nos remerciements, nous vous prions d'agréer  
Monsieur, nos salutations très distinguées.

P.A. DELRIEU

*Delrieu*

# IMPRIMERIE A. DELRIEU

50, rue des Arènes

PARIS - XIV

Téléphone : Gobelin 40-44

Chap. Postaux

Paris 15, 16, 17, 18, 19, 20

Le 15 Mars 1900

Monsieur le Ministre

Paris

Monsieur le Ministre, j'ai l'honneur de vous adresser ci-joint le rapport que vous m'avez demandé de vous adresser par votre lettre du 15 Mars 1900.

Je vous prie d'agréer, Monsieur le Ministre, l'assurance de ma haute estime et de mon profond respect.

Très humblement, A. Delrieu

Après la lecture de ce rapport, vous voudrez bien en faire part à la Commission.

Très humblement,



IMPRIMERIE - PAPETERIE  
ADMINISTRATIVE ET COMMERCIALE

G. TOURNET

GRAVEUR IMPRIMEUR

SUCCESSEUR DE G. CHARPENTIER  
Maison Fondée en 1879

66-68, RUE DU FAUB<sup>g</sup> POISSONNIÈRE  
PARIS (X<sup>e</sup>)

FOURNITURES COMPLETES  
POUR LE BUREAU  
TOUT CE QUI CONCERNE  
L'IMPRESSION

CHÈQUES POSTAUX PARIS 1156.89

*M*

*Doit*

*25 février 1932*

*1 sachet étiquettes  
gommees rouge*

*4,50*

Les croquis, clichés, gravures exécutés par mes soins restent toujours ma propriété même s'ils sont facturés séparément, je ne puis être rendu responsable des fautes ou erreurs qui ne sont pas signalées lors du bon à tirer.  
Les changements, remaniements ou corrections d'auteur donnent lieu à augmentation.  
Les marchandises même expédiées Franco, voyagent aux risques et périls du destinataire, elles sont toujours payables à Paris.  
en cas de contestations, les tribunaux de la Seine seront seuls compétents.

IMPRIMERIE PAPETERIE  
ADMINISTRATIVE ET COMMERCIALE

G. TONNET

MAISON FONDÉE EN 1820

80, 82, 84, 86, 88, 90, 92, 94, 96, 98, 100, 102, 104, 106, 108, 110, 112, 114, 116, 118, 120, 122, 124, 126, 128, 130, 132, 134, 136, 138, 140, 142, 144, 146, 148, 150, 152, 154, 156, 158, 160, 162, 164, 166, 168, 170, 172, 174, 176, 178, 180, 182, 184, 186, 188, 190, 192, 194, 196, 198, 200, 202, 204, 206, 208, 210, 212, 214, 216, 218, 220, 222, 224, 226, 228, 230, 232, 234, 236, 238, 240, 242, 244, 246, 248, 250, 252, 254, 256, 258, 260, 262, 264, 266, 268, 270, 272, 274, 276, 278, 280, 282, 284, 286, 288, 290, 292, 294, 296, 298, 300, 302, 304, 306, 308, 310, 312, 314, 316, 318, 320, 322, 324, 326, 328, 330, 332, 334, 336, 338, 340, 342, 344, 346, 348, 350, 352, 354, 356, 358, 360, 362, 364, 366, 368, 370, 372, 374, 376, 378, 380, 382, 384, 386, 388, 390, 392, 394, 396, 398, 400, 402, 404, 406, 408, 410, 412, 414, 416, 418, 420, 422, 424, 426, 428, 430, 432, 434, 436, 438, 440, 442, 444, 446, 448, 450, 452, 454, 456, 458, 460, 462, 464, 466, 468, 470, 472, 474, 476, 478, 480, 482, 484, 486, 488, 490, 492, 494, 496, 498, 500, 502, 504, 506, 508, 510, 512, 514, 516, 518, 520, 522, 524, 526, 528, 530, 532, 534, 536, 538, 540, 542, 544, 546, 548, 550, 552, 554, 556, 558, 560, 562, 564, 566, 568, 570, 572, 574, 576, 578, 580, 582, 584, 586, 588, 590, 592, 594, 596, 598, 600, 602, 604, 606, 608, 610, 612, 614, 616, 618, 620, 622, 624, 626, 628, 630, 632, 634, 636, 638, 640, 642, 644, 646, 648, 650, 652, 654, 656, 658, 660, 662, 664, 666, 668, 670, 672, 674, 676, 678, 680, 682, 684, 686, 688, 690, 692, 694, 696, 698, 700, 702, 704, 706, 708, 710, 712, 714, 716, 718, 720, 722, 724, 726, 728, 730, 732, 734, 736, 738, 740, 742, 744, 746, 748, 750, 752, 754, 756, 758, 760, 762, 764, 766, 768, 770, 772, 774, 776, 778, 780, 782, 784, 786, 788, 790, 792, 794, 796, 798, 800, 802, 804, 806, 808, 810, 812, 814, 816, 818, 820, 822, 824, 826, 828, 830, 832, 834, 836, 838, 840, 842, 844, 846, 848, 850, 852, 854, 856, 858, 860, 862, 864, 866, 868, 870, 872, 874, 876, 878, 880, 882, 884, 886, 888, 890, 892, 894, 896, 898, 900, 902, 904, 906, 908, 910, 912, 914, 916, 918, 920, 922, 924, 926, 928, 930, 932, 934, 936, 938, 940, 942, 944, 946, 948, 950, 952, 954, 956, 958, 960, 962, 964, 966, 968, 970, 972, 974, 976, 978, 980, 982, 984, 986, 988, 990, 992, 994, 996, 998, 1000

PARIS

CHRONOLOGIQUE DES ÉVÉNEMENTS

ANNÉE 1820

TOURNAI

TOURNAI

TOURNAI

TOURNAI

TOURNAI

TOURNAI

TOURNAI

TOURNAI

TOURNAI

TOURNAI

TOURNAI

TOURNAI

TOURNAI

TOURNAI

TOURNAI

TOURNAI

TOURNAI

TOURNAI

TOURNAI

TOURNAI

TOURNAI

TOURNAI

TOURNAI

TOURNAI

TOURNAI

TOURNAI

TOURNAI

TOURNAI

TOURNAI

TOURNAI

TOURNAI

TOURNAI

TOURNAI

TOURNAI

TOURNAI

TOURNAI

TOURNAI

TOURNAI

TOURNAI

TOURNAI

IMPRIMERIE - PAPETERIE  
ADMINISTRATIVE ET COMMERCIALE

G. TOURNET

GRAVEUR IMPRIMEUR

SUCCESSEUR DE G. CHARPENTIER  
Maison Fondée en 1679

66-68, RUE DU FAUB<sup>g</sup> POISSONNIÈRE  
PARIS (X<sup>e</sup>)

FOURNITURES COMPLETES  
===== POUR LE BUREAU  
TOUT CE QUI CONCERNE  
===== L'IMPRESSION

CHÈQUES POSTAUX PARIS 1158.89

*M* *le 29 Jan 1932* *Dat*  
1 *boute étiquette* 4 50

Les croquis, clichés, gravures exécutés par mes soins restent toujours ma propriété même s'ils sont facturés séparément, je ne puis être rendu responsable des fautes ou erreurs qui ne sont pas signalées lors du bon à tirer. Les changements, remanèments ou corrections d'auteur donnent lieu à augmentation. Les marchandises même expédiées Franco, voyagent aux risques et périls du destinataire, elles sont toujours payables à Paris, en cas de contestations, les tribunaux de la Seine seront seuls compétents.

MAISON FONDÉE EN 1845  
PAPIERIE - IMPRIMERIE - LITHOGRAPHIE  
COMMERCIALE

G. TONNET

10, rue de la Harpe, 10  
PARIS

10, rue de la Harpe, 10  
PARIS

10, rue de la Harpe, 10  
PARIS

10, rue de la Harpe, 10  
PARIS

10, rue de la Harpe, 10  
PARIS

10, rue de la Harpe, 10  
PARIS

10, rue de la Harpe, 10  
PARIS

10, rue de la Harpe, 10  
PARIS

10, rue de la Harpe, 10  
PARIS

10, rue de la Harpe, 10  
PARIS

10, rue de la Harpe, 10  
PARIS

10, rue de la Harpe, 10  
PARIS

10, rue de la Harpe, 10  
PARIS

10, rue de la Harpe, 10  
PARIS

10, rue de la Harpe, 10  
PARIS



cl. 14/1

N° 506

18 février 1932

Imprimerie Polyglotte VUIBERT  
6, rue Martel, PARIS, Xe

Messieurs,

Nous vous adressons ci-inclus,  
en un chèque n° 432480, sur la SOCIETE  
MARSEILLAISE DE CREDIT, montant de votre  
relevé du 31 décembre dernier s'élevant  
à la somme de TROIS CENT SOIXANTE DIX  
FRANCS (370 frs).

Veuillez agréer, Messieurs, nos  
salutations empressées.

Pour le Secrétaire général,  
P.O. La Secrétaire,

pièce jointe: 1 chèque-

FILED

100-100000

100-100000  
100-100000  
100-100000

100-100000

100-100000  
100-100000  
100-100000  
100-100000  
100-100000  
100-100000

100-100000

100-100000  
100-100000  
100-100000

100-100000  
100-100000

100-100000



cl. 14/1

**IMPRIMERIE**  
TOUTES LES  
LANGUES  
**POLYGLOTTE**  
EUROPÉENNES  
& ORIENTALES  
**VUIBERT**  
PROV.  
30-51

N° 456

Paris (x), le  
6, rue Martel

17 février 1932

COMITE FRANCAIS de L'I.I.C.E.  
13 bis rue des Mathurins  
P A R I S.-

COMPT. — RÉF. C.

Monsieur,

Nous n'avons pas encore reçu le règlement de notre relevé du  
31 décembre 1931 de Frs 370.- payable au 31 janvier  
par chèque.

Nous vous serions très obligés de bien vouloir nous couvrir de cette  
somme par retour, pour nous permettre de régulariser votre compte.

En cette attente, et en vous remerciant, nous vous présentons,  
M essieurs, nos salutations empressées.

E. Martel



1-1-10  
IMPROVED

1-1-10

1-1-10

1-1-10

1-1-10

1-1-10

1-1-10

1-1-10

1-1-10



cl. 14/1

N° 501

13 février 1932

Imprimerie André DELRIEU,  
36, rue des Artistes  
PARIS, 14e

Messieurs,

Nous vous adressons ci-inclus, en un  
chèque n° 432476, sur la SOCIETE MARSEILLAISE DE  
CREDIT, montant de votre relevé du 11 courant  
s'élevant à la somme de QUATRE-VINGTS FRANCS (80 frs).

Veuillez agréer, Messieurs, nos salutations  
empressées.

Pour le Secrétaire général,  
P.O. La Secrétaire,

pièce jointe : 1 chèque-



( la facture originale a été remise à la CHAMBRE SYNDICALE )

453

d. 14/1

Gobelins 40-44

IMPRIMERIE DELRIEU

36, rue des Artistes

PARIS, 14e

Paris, 11 février 1932

COMITE FRANCAIS, 13bis rue des Mathurins

DOIT

3565 -

500 enveloppes imprimées

Frs..... 80.-

( livraison du 14/11/1931 )





cl. 14/1

**IMPRIMERIE**  
**TOUTES LES**  
**LANGUES**  
**POLYGLOTTE**  
**EUROPÉENNES**  
**& ORIENTALES**  
**VUIBERT**  
**PROV.**  
**30-51**

N° 388

Paris (x°), le  
6, rue Martel

31 DECEMBRE 1931

M COMITE FRANCAIS DE L' I.I.C.E.

13 bis rue des Mathurins PARIS 9ème

DOIT

N. RÉF.	QUANTITÉ	D É S I G N A T I O N	
		15 décembre notre facture 2495.....	370.--
	500	têtes de lettres format Ministre )	
	1000	suites de lettres d° )	
	500	enveloppes )	370.-
		valeur en votre règlement au 31 janvier prochain S.V.P.	



Société à responsabilité limitée  
au capital de 350.000 francs.  
Reg. du Com. Seine n° 232.673B

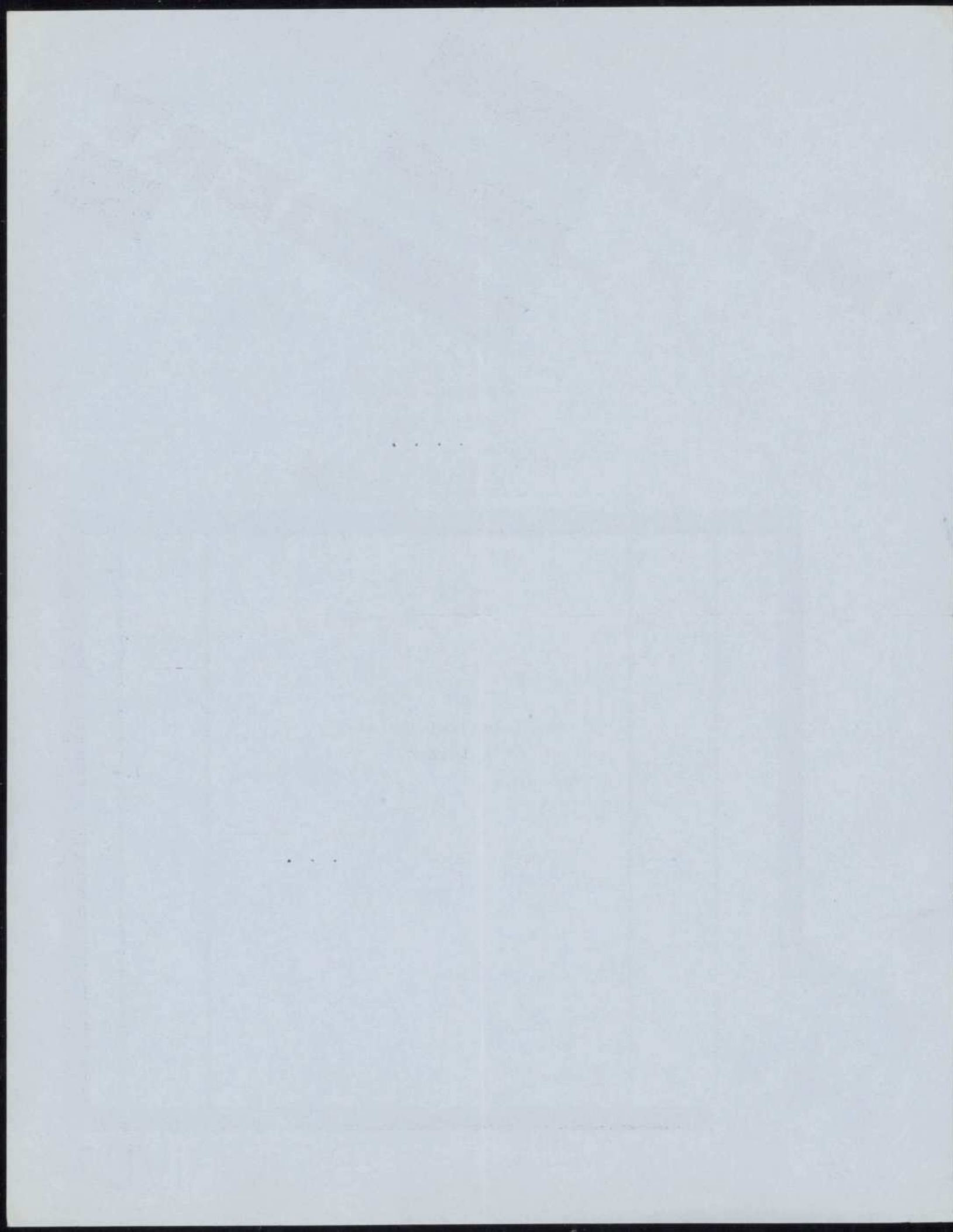



# établissements EAGLE

diderot 41-18 - 41-19



86 Faub. St-Antoine  
2 Rue de la Roquette  
Téléphone Diderot 41-18 - 41-19  
Succursale à Lille  
17 Rue des Ponts de Comines  
2 Usines  
Vincennes (Seine) Javron (Indre)

## DÉPARTEMENT CLASSEMENT - PAPETERIE

86, FAUBOURG ST-ANTOINE

DIDEROT 07-89

Meubles de bureau  
Cabinets de travail  
Sièges Salons  
Cosy-Corner  
Organisation  
Classement

### SERVICES SPÉCIAUX :

EAGLE - ORGANISATION  
EAGLE - INDEX  
EAGLE - CLASSEMENT  
EAGLE - FICHES  
EAGLE - CLASSEURS  
EAGLE - FEUILLETS MOBILES  
EAGLE - IMPRESSIONS  
EAGLE - PAPETERIE

CHAMBRE SYNDICALE DU CINEMA . 13 bis rue des MATHURINS

Doit

31.438		Monsieur le Secrétaire Général du Comité Français de L.I.C.E.			
3909 D.C.F.					
10.457 R.E.	200	SOUS DOSSIERS 24 X 32 4 POSITIONS BULLE			
			36	..	72 ..
		I BOITE A FICHES EN TOILE POUR 500 FICHES			
		125 X 200 CLASSEMENT EN HAUTEUR			28 ..
		I GUIDE 25 DIVISIONS CARTE FORTE CAVALIERS			
		ALPHA 25 m/m	70	..	17 50
					-----
					117 50

EXPOSITION & VENTE : 1, Boulevard Haussmann ≡ Provence 31-53 et la suite





# ORGANISATION MODERNE DE BUREAUX

USINES & SERVICE PROVINCE  
LES LILAS 120, 8<sup>D</sup> DE LA LIBERTÉ  
TÉLÉPH. COMBAT 03-34. 35. 36. 37

MAGASINS DE VENTE ET SERVICE PARIS  
27, BOULEV. DES ITALIENS  
TÉLÉPH. : GUT. 35-78 A 22-15  
CENTRAL 11-15

SUCCURSALES  
BORDEAUX, GRENOBLE, LILLE  
LYON, MARSEILLE,  
NANTES, STRASBOURG, TOURS  
TOULOUSE



SOCIÉTÉ ANONYME AU CAPITAL DE 3.600.000 FRs

27, BOULEVARD DES ITALIENS

PARIS

R. C. SEINE 58.486

COMPTE DE CHÈQUES POSTAUX 70-70

DUPLICATEUR, COPIEUR  
RONÉOTYPE  
MACHINE A ADRESSER

INSTALLATIONS DE BUREAUX  
ET D'ARCHIVES

MEUBLES DE BUREAUX  
EN MÉTAL, EN BOIS

CLASSEURS  
FOURNITURES DE CLASSEMENT  
RONEODEX

17.122-Démonst. 3391 H.- 20.11.31

17/34

**M<sup>o</sup>** F ANCAISE DU CINEMA EDUCATEUR  
13 Bis Rue des Mathurins  
PARIS (9<sup>e</sup>)

**Doit**

le 25.11.31 193

1 Classeur 71 B. chêne  
2 Tablettes supplémentaires 7.50

435.--

15.--

450.--

450.--

*Comité Français*

Les timbres d'acquit sont à la charge de l'acheteur (Loi du 27 Août 1871).



## BON DE LIVRAISON

Bon de fabrication N°.....

Bon de commande N°

Nº 001,240

Colma Publicité

Société Anonyme au Capital de 250.000 Francs

29, RUE DE LA MICHODIÈRE,  
2, CITÉ DE LONDRES.

PARIS

R. DU COM. SEINE : 57.375

TÉL.: GUTENBERG 04.59

SECTION DES

## CLASSEURS-RELIEURS "COLMA"

BREVETÉ S. G. D. G.

Le 18 novembre  
M. Chambre Syndicale Cinéma  
Rue de Mathurin N° 13 bis  
à

Quantité	Format	Dos	Tiges	Carte	Titre	Prix de l'unité	Total
12	classeur par clore				Timbre		126
							126.50

Toute réclamation doit être faite dans les 24 heures.

FOR DE LIVERY

1874

THE

LABORATORY





SERVICE COMMERCIAL  
ADMINISTRATION  
LIVRAISON, RÉCLAMATIONS  
DIDEROT 41-17 (3 LIGNES)  
3 USINES (PARIS & VINCENNES)  
R.C. SEINE 161-159  
CHÈQUES POST. PARIS 844-45



MAGASINS:  
55 FR ST ANTOINE (LEON ROLLIN)  
DIDEROT 07-89 & 41-17

SUCCURSALE LILLE (NORD)  
17, RUE DES PONTS DE COMINES

DUPLICATA

2 MAGASINS  
86, faubourg s<sup>t</sup> antoine (12<sup>e</sup>)  
~~81, boulevard haussmann~~

M CHAMBRE SYNDICALE DU CINEMA PARIS

FACTURE

PARIS , le 17 NOVEMBRE 1931 19

31112  
3841  
10405

1000

50

FICHES B.B. IMPRIMEES .....

FICHES CARTE INCASSABLE ORANGE ..... 2 .

100 .

100 .

200 .

MEUBLES DE BUREAUX - SIÈGES CONFORTABLES  
CABINETS DE TRAVAIL - AGENCEMENT - DÉCORATION - CLASSEMENT - DOSSIERS - FICHES, ETC



SERVICE COMMERCIAL  
ADMINISTRATION  
LIVRAISON, RECLAMATIONS  
DIDEROT 41-17 (3 LIGNES)  
3 USINES (PARIS, VINCENNES)  
R.C. SEINE 16.1159  
CHÈQUES POST. PARIS 844-45



MAGASINS:  
85, F<sup>ts</sup> S<sup>t</sup> ANTOINE (LEDRU-ROLLIN)  
DIDEROT 07-89 & 41-17  
~~PARIS 10 - 11 - 12 - 13 - 14 - 15 - 16 - 17~~  
SUCCURSALE A LILLE (Nord)  
17, RUE DES PONTS DE COMINES

DUPLUCATA

2 MAGASINS  
86, faubourg s<sup>t</sup> antoine (12<sup>e</sup>)  
~~et 1, boulevard haussmann~~

**M** CHAMBRE SYNDICALE DU CINEMATOGAPHE PARIS

**FACTURE**

Paris, le 2 N<sup>o</sup>vembre 1931

19

30982  
DCP 3830  
JRH 10401

60	GUIDES CARTE BERTÉ INCASSABLES.....		11 .75
60	GUIDES ROSES .....		11 .75

23 .50

MEUBLES DE BUREAUX - SIÈGES CONFORTABLES  
CABINETS DE TRAVAIL - AGENCEMENT - DÉCORATION - CLASSEMENT - DOSSIERS - FICHES - ETC

10000

10000

10000

10000

10000

10000



SERVICE COMMERCIAL  
ADMINISTRATION  
LIVRAISON, RÉCLAMATIONS  
DIDEROT 41-17 (3 LIGNES)  
3 USINES (PARIS & VINCENNES)  
R.C. SEINE 181-159  
CHÈQUES POST. PARIS 844-45



MAGASINS:  
86 F.S. ANTOINE (LEDRU-ROLLIN)  
DIDEROT 07-89 & 41-17  
18, BOULEVARD HAUSMANN  
PROVENCE 31-53 & 31-54  
SUCCURSALE À LILLE (Nord)  
17, RUE DES PONTS DE COMINES

DUPLICATA

2 MAGASINS  
86, faubourg s<sup>t</sup> antoine (12<sup>e</sup>)  
et 18, boulevard haussmann

M

CHAMBRE SYNDICALE DU CINEMA PARIS

FACTURE

PARIS, le 17 NOVEMBRE 1931

19

31115  
3896  
10413

50  
50

FICHES SUR CARTE INCASSABLE, VERTES, AVEC ONGLETS  
DITOS CARTE INCASSABLE

..... 2.

200 .

MEUBLES DE BUREAUX - SIÈGES CONFORTABLES  
CABINETS DE TRAVAIL - AGENCEMENT - DÉCORATION - CLASSEMENT - DOSSIERS - FICHES - ETC

1000000

1000000  
1000000  
1000000

1000000

d. 14/11

‘ LA FEMME SECRÉTAIRE ’

ÉCOLE DE PRÉPARATION A TOUS SECRÉTARIATS

86, Rue de Lille - Paris (7<sup>e</sup> Arrondissement) — Téléphone : Littre 27-35

---

Paris, 13 Novembre 1931

Monsieur le Secrétaire Général  
de l'Institut International  
du Cinématographe  
PARIS. (9<sup>ème</sup>)

N° 343

Monsieur,

Je vous remercie de votre chèque que j'ai bien reçu et  
vous prie de croire en mes sentiments distingués.

P. la Directrice :

*M. Bellard*

# LA FEMME SECRÉTAIRE

ÉCOLE DE PRÉPARATION À TOUT SECRETARIAT

20, Rue de la Halle, Paris (2<sup>e</sup> Arrondissement) - Téléphone : LUTIN 22-75

---

Monnaie, le Secrétaire Général  
de l'Institut International  
de Secrétaire  
Paris, 1930

Paris, 15 décembre 1931

---

Monsieur,

Je vous remercie de votre lettre du 11 décembre et  
vous prie de croire en ma parfaite reconnaissance.

V. de la Halle :

*V. de la Halle*



cl. 14/1

N° 387

10 novembre 1931

Madame La Directrice de  
"LA FEMME SECRETAIRE"  
86, rue de Lille  
PARIS, 7e

Madame,

Nous vous adressons ci-inclus, en un chèque sur  
la SOCIETE MARSEILLAISE DE CREDIT, montant de votre  
relevé du 7 courant s'élevant à CENT SOIXANTE DIX SEPT  
FRANCS- (177 frs) pour prise et transcription de la  
séance du 4 novembre 1931.

Veuillez agréer, Madame, nos salutations distin-  
guées.

Pour le Secrétaire général,  
P.O. La Secrétaire,

1 pièce jointe

CONORTE ARTX3



*Handwritten signature or initials, possibly 'C. G.' or similar, written vertically.*

*Handwritten signature or initials, possibly 'C. G.' or similar, written vertically.*

*Handwritten signature or initials, possibly 'C. G.' or similar, written vertically.*

*Handwritten signature or initials, possibly 'C. G.' or similar, written vertically.*

*Faint, illegible text at the top left of the page.*

*Faint, illegible text in the middle of the page, possibly a title or header.*

*Faint, illegible text in the middle of the page, possibly a title or header.*

*Faint, illegible text at the bottom left of the page.*

*Faint, illegible text at the bottom right of the page.*

ANDRÉ DELRIEU

IMPRIMEUR

56, Rue des Artistes, PARIS-14.

Téléphone : Gobelins 40-44

R. C. Seine 51.555

MEMORANDUM

Paris, le 9 Novembre 1931

Comité Français de l'Institut du  
Cinématographe Educatif  
13 Bis, rue des Mathurins  
PARIS

Monsieur,

N° 342

Veillez trouver ci-joint épreuve de votre feuille de papier  
en-tête que vous voudrez bien nous retourner munie de votre bon à tirer.  
Recevez Monsieur, nos salutations très distinguées  
P.A.DELRIEU

ALMA MATER

Novembre 1911

AMT DER BEHÖRDE

Die Direktion der  
Landesbibliothek  
in Bonn

Die Direktion der  
Landesbibliothek  
in Bonn

Beilage

Verbleib des Buches  
nach dem Verkauf  
an die Bibliothek  
der Landesbibliothek  
in Bonn



TÉLÉPHONE : Gobelins 40-44

Compte Travaux du  
Cinema Educatif

Z

Livraison du

193

Livraison du 14.11 1931  
13 Bis rue des Mathurins

謝、梁、陳、王、謝、孔、顧

9114 - 30

N° D'INSCRIPTION	N° DU BON	QUANTITÉ	DÉSIGNATION
2765		515	envelopes
			80+
SIGNATURE DU CLIENT :			

ANDRÉ DE FRIEU

100 RUE DE LA PAIX

PARIS 16<sup>e</sup>

100 RUE DE LA PAIX

Division du

1934

DESIGNATION

QUANTITÉ

UNITÉ

LA FEMME SECRETAIRE

86, rue de Lille PARIS, VIIe

Littre 27-35

Le COMITE FRANCAIS  
13 bis rue des Mathurins

Paris, 7 novembre 1931

Doit pour prise de conférence :  
4 novembre 1931

1 heure 1/2 de prise ..... 45.-

44 pages de transcription  
en 2 exemplaires .....132.-

---

177 frs

---

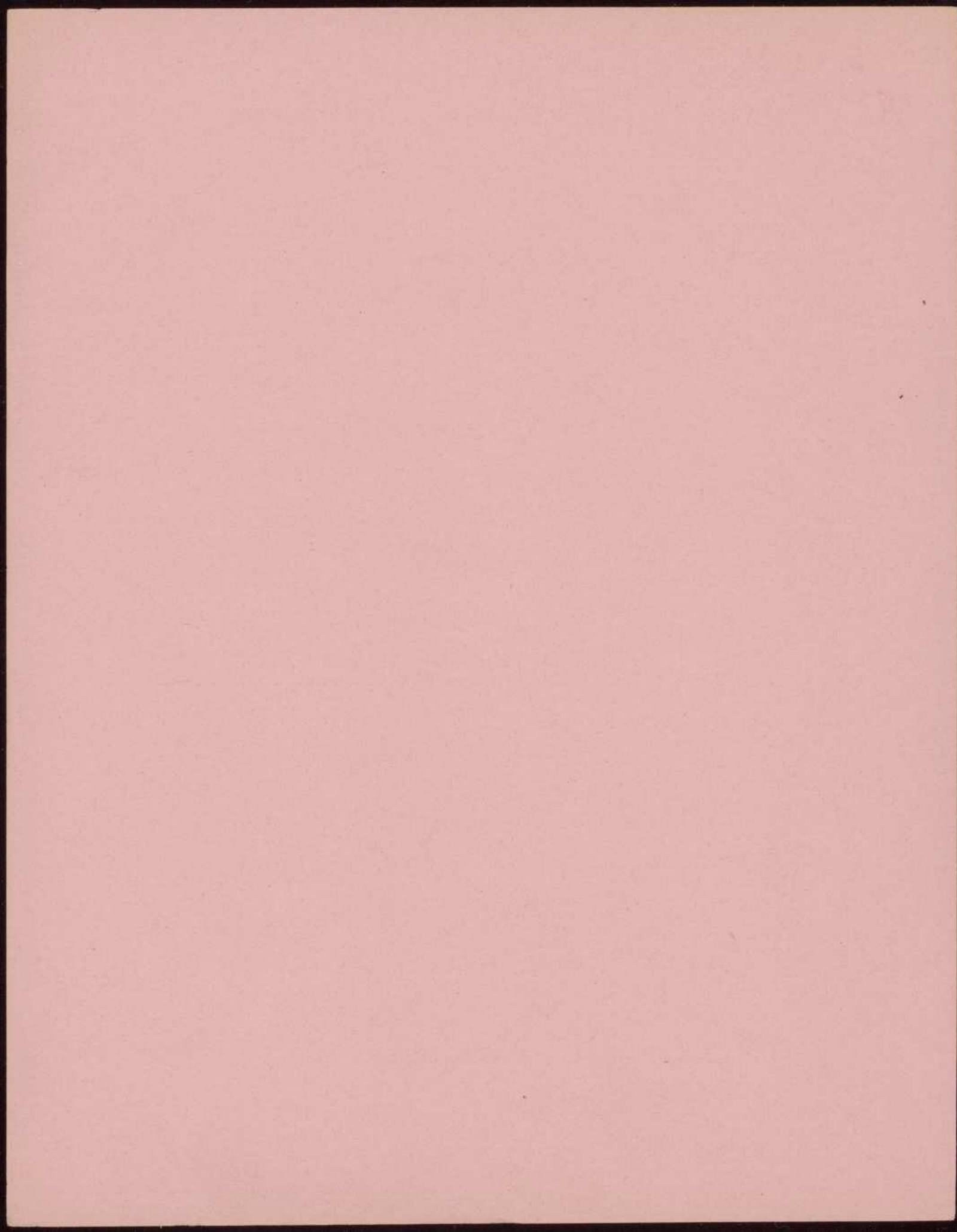



cl. 141

" LA FEMME SECRÉTAIRE "

ÉCOLE DE PRÉPARATION A TOUS SECRÉTARIATS

86, Rue de Lille - Paris (7<sup>e</sup> Arrondissement) — Téléphone : Littre 27-35

---

Paris, 7 Novembre 1931

---

Le Cinéma Educatif  
13bis Rue des Mathurins  
PARIS.

N° 339

Doit pour prise de Conférence :

1 heure 1/2 de prise..... 45.00

44 pages de transcription; en 2 exemplaires.....132.00

177.00

# LA FEMME SECRÉTAIRE

ÉCOLE DE PRÉPARATION À TOUTES SECRÉTARIATS

30, Rue de Lille - Paris (8<sup>e</sup> - Anvers-entrées) - Téléphone : Jany 27 32

La Caisse d'Épargne  
d'Anvers-entrées  
Paris.

Paris, 30 novembre 1911

Monsieur le Secrétaire :

J'ai l'honneur de vous adresser ci-joint 100.00

francs de versement en 2 versements de 50.00

100.00

d. 14/11

374

21 octobre 1931

Monsieur André DELRIEU,  
Imprimeur  
36, rue des Artistes  
PARIS, 14e

Monsieur,

Veillez nous livrer le plus rapidement possible :

- 500 enveloppes semblables au modèle inclus ;
- 1000 feuilles de papier à en-tête, en vous priant de tenir compte des modifications apportées ci-dessus :  
suppression de : "Société des Nations"  
"League of Nations"  
".....de Rome"

changement du numéro de téléphone

et enfin en substituant à l'impression bleue ci-dessus une impression noire.

Recevez, Monsieur, nos salutations empressées

Le Secrétaire général,

Jean BENOIT-LEVY

1 enveloppe jointe-

EXTRACTION

0/2  
20  
ff  
22



...  
...  
...  
...

...  
...  
...  
...  
...  
...

...  
...  
...  
...  
...

...



# COMPAGNIE DU RONEO

N<sup>o</sup> 12966

SALLES D'EXPOSITION: 27, BOULEV. DES ITALIENS, PARIS  
BUREAUX ET USINES: 120, BOULEVARD DE LA LIBERTÉ - LES LILAS (SEINE)  
R. C. SEINE 50.400

S/S

NOM: Comité des cinémas

Adresse: 13 bis, rue des Mathurins (8<sup>e</sup>)

Mode d'expédition:

Mode de paiement:

Région:

Ordre de:

Date: 5.11.51 S N<sup>o</sup>

Date d'enregist<sup>r</sup>:

N<sup>o</sup> de C<sup>te</sup>

QUANTITÉ	DÉTAIL	PRIX UNITAIRE	
	Y passer pour ouvrir un classeur métal.		<p><i>Veillez nous facturer les mar- chandises ci-contre:</i></p> <p><i>Signature:</i></p> <p><i>Livré le</i> <i>par</i></p> <p><i>Expédié le</i> Caisse } Postal } <i>Poids</i> Poste }</p> <p><i>M<sup>ses</sup> vérifiées</i> <i>par</i></p> <p><i>Débité folio</i> <i>Date</i></p>

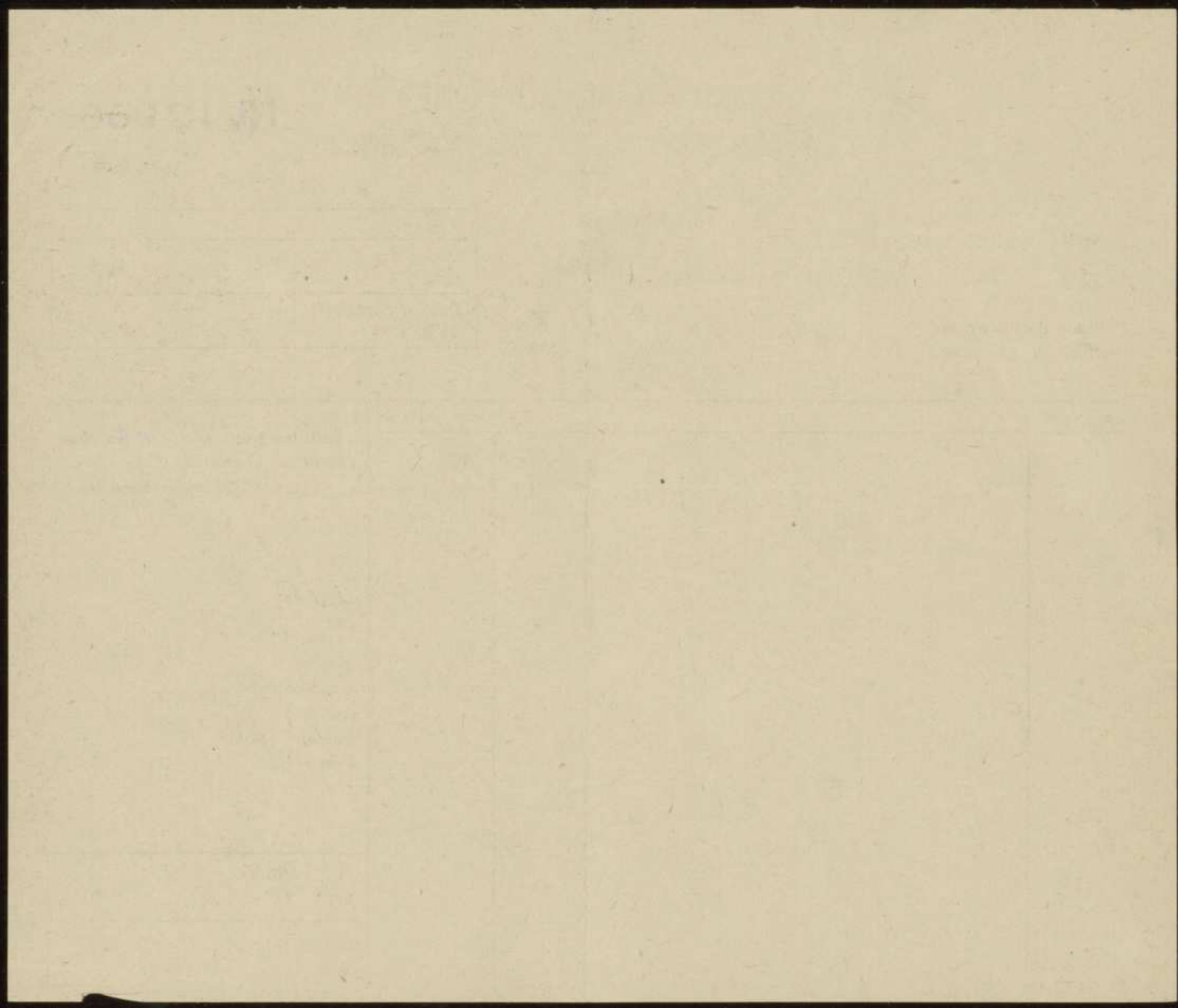

SERVICE COMMERCIAL  
ADMINISTRATION  
LIVRAISON, RÉCLAMATIONS  
DIDEROT 41-17 (3 LIGNES)

3 USINES (PARIS & VINCENNES)  
P.C. SEINE 181-159  
CHEQUES POST. PARIS 844-45



MAGASINS  
86 Fg ST-ANTOINE (LEDRU-ROLLIN)  
DIDEROT 07-89 & 41-17

SUCCURSALE À LILLE (NORD)  
17, RUE DES PONTS DE COMINES

2 MAGASINS  
86, faubourg St-antoine (12<sup>e</sup>)  
et 1, boulevard Haussmann

Référence  
groupée

H/HW  
Cat. et tarif

PARIS, le 17/10/31

CHAMBRE SYNDICALE DE la CINEMATOGRAPHIE  
13 bis, rue des Mathurins, 13 Bis  
P A R I S

Messieurs,

Nous avons l'avantage de vous remercier de la visite que vous avez bien voulu nous faire en nos magasins 86 Fg St-Antoine et vous adressons sous pli séparé notre catalogue de meubles ainsi que son tarif.

Nous sommes certains que vous avez apprécié lors de votre visite la bonne qualité de nos meubles et espérons que vous voudrez bien nous réserver la faveur de votre commande.

Notre service D.C.P. vous rendra visite également concernant les dossiers dont vous avez besoin.

Restant à votre disposition pour tous renseignements et dans l'attente du plaisir de vous lire, nous vous prions de recevoir, Messieurs, nos salutations distinguées.

Pr. e Directeur Général :

MEUBLES DE BUREAUX - SIÈGES CONFORTABLES  
CABINETS DE TRAVAIL - AGENCEMENT - DÉCORATION - CLASSEMENT - DOSSIERS - FICHES - ETC

104 nE-1041115 Bst 40221003



cl. 14/11  
" LA FEMME SECRÉTAIRE "

ÉCOLE DE PRÉPARATION A TOUS SECRÉTARIATS

86, Rue de Lille - Paris (7<sup>e</sup> Arrondissement) — Téléphone : Littre 27-35

---

Paris, 15 Octobre 1931

---

Monsieur le Secrétaire Général  
du Comité Français de l'Institut  
du Cinématographe de Rome  
13bis rue des Mathurins  
PARIS.

N° 318  
Monsieur,

Je vous remercie de votre chèque que j'ai bien reçu  
et vous prie de croire en mes sentiments distingués.

C. J. Kettner

# LA FEMME SECRÉTAIRE

ÉCOLE DE PRÉPARATION À TOUTES SECRÉTARIATS

100, Rue de Lille - Paris (2<sup>e</sup> Arrondissement) - Téléphone : Jany 27 34

Monsieur le Secrétaire Général  
du Comité français de l'Institut  
de Cinématographie de Rome  
120, rue des Mathurins  
PARIS.

Paris, 12 Octobre 1931

Monsieur,

Je vous remercie de votre réponse que j'ai bien reçue.  
Je vous prie de croire en mes sentiments distingués.

cl. 14/1

N° 369

13 octobre 1931

Madame la DIRECTRICE de  
"LA FEMME SECRETAIRE"  
86, rue de Lille  
PARIS, VIIe

Madame,

Nous vous adressons ci-inclus, en un chèque sur  
la SOCIETE MARSEILLAISE DE CREDIT, montant de votre facture  
du 9 octobre 1931 s'élevant à CENT SOIXANTE & ONZE FRANCS  
75 centimes (171,75) - pour prise sténographique et trans-  
cription de notre séance du 6 courant.

Veuillez agréer, Madame, nos salutations distin-  
guées.

Pour le Secrétaire général,  
P.O. La Secrétaire,

DIOSMITH & CO

Wash D.C.

RECEIVED  
JAN 10 1910

THE NATIONAL BUREAU OF INVESTIGATION  
WASHINGTON, D.C.

RECEIVED JAN 10 1910

FOR THE DIRECTOR



LA FEMME SECRETAIRE

86, rue de Lille - PARIS, VIIe- Tél : Littre 27-35

-----

Paris, 9 octobre 1931

COMITE FRANCAIS de  
l'I.C.E.  
Paris

Doit pour prise de réunion du 6 octobre :

1 heure 1/2 de prise ..... 45.-  
(à raison de 30 frs l'heure)

39 pages de transcription ..... 126,75  
( 3 frs la page en 2 exempl. )  
( 0,25 par double supplémentaire )

---

171,75

---

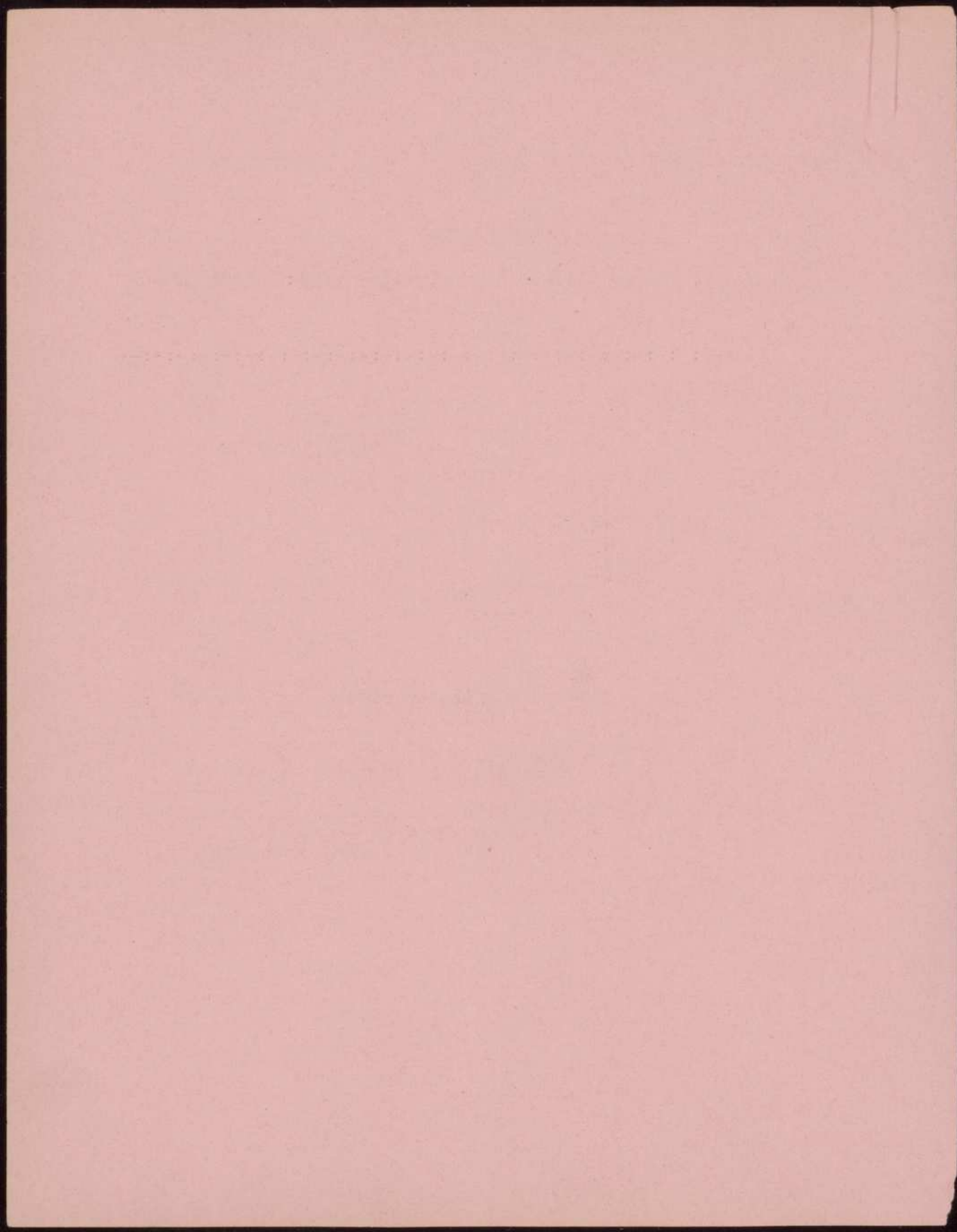

SERVICE COMMERCIAL  
ADMINISTRATION  
LIVRAISON, RÉCLAMATIONS  
DIDEROT 41-17 (3 LIGNES)

3 USINES (PARIS & VICINAGES)  
R. C. SEINE (81-153)  
CHÈQUES POST. PARIS 844-45



MAGASINS :  
86 F<sup>rs</sup> S<sup>t</sup> ANTOINE (Ledru-Rollin)  
DIDEROT 07-89 & 41-17  
181 HAUSMANN (RICHEUX-DIDOT)  
PROVENCE 31-53 & 31-54  
SUCCURSALE À LILLE (Nord)  
17, RUE DES PONTS DE COMINES

2 MAGASINS  
**86, faubourg s<sup>t</sup> antoine (12<sup>e</sup>)**  
**et 1, boulevard haussmann (9<sup>e</sup>)**  
nouvelle entrée angle rue le peletier

Référence  
à appeler

**AVIS IMPORTANT**

PARIS, le 23/7/1931

Messieurs,

EAGLE (1 Bd. Haussmann) est transféré 86 Fg. St. Antoine.

Notre Succursale étant devenue insuffisante pour la présentation de tous nos modèles, nous avons dû la supprimer et aménager les 5 étages de notre Immeuble du 86 Fg. St. Antoine en magasin unique.

Nous vous convions à y visiter le choix le plus important qui soit en France de Meubles de Bureaux, Sièges Cuir, Salles de Conseil et Cabinets de Travail.

La réfection des Grands Boulevards et l'ouverture devant notre porte de la Station Ledru-Rollin (ligne Auteuil-Charenton) met EAGLE à moins de 15 minutes de l'Opéra.

Si vous ne pouvez vous déplacer, Monsieur DUMONT, Directeur de l'ancienne Succursale, se rendra avec plaisir à votre convocation (Diderot 41-17 3 lignes).

Dans cette attente, nous vous prions de recevoir nos salutations distinguées.

**P.S.- MOYENS DE COMMUNICATION :**

En voiture	: par les Quais <i>et</i> le Bd. Henri IV jusqu'à la Bastille	
	ou par les Grands Boulevards jusqu'à la Bastille.	
Métropolitain	: Ligne N° 8 Auteuil-Charenton	)
Autobus	: E Bis - AU.	( Descendre à
Tramways	: N°3 - 4 - 114.	) Ledru-Rollin.

MEUBLES DE BUREAUX - SIÈGES CONFORTABLES  
CABINETS DE TRAVAIL - AGENCEMENT - DÉCORATION - CLASSEMENT - DOSSIERS - FICHES - ETC

3-11-1961



ETABLISSEMENTS EAGLE

1, Bd Haussmann

Paris

Le 24/6/1931

29.876

3.712 D.C.P.

7.283 EH

500 fiches au

modèle donné à

M. Richard

prix ..... 150 frs



ETABLISSEMENTS EAGLE

86, Fg St Antoine  
1, Bd Haussmann

Le 16/6/1931

PARIS

29.788  
44.649 H  
12.455 EH

1 fichier 4 tiroirs-  
FAT 10 x 15 en hauteur

..... 363 frs

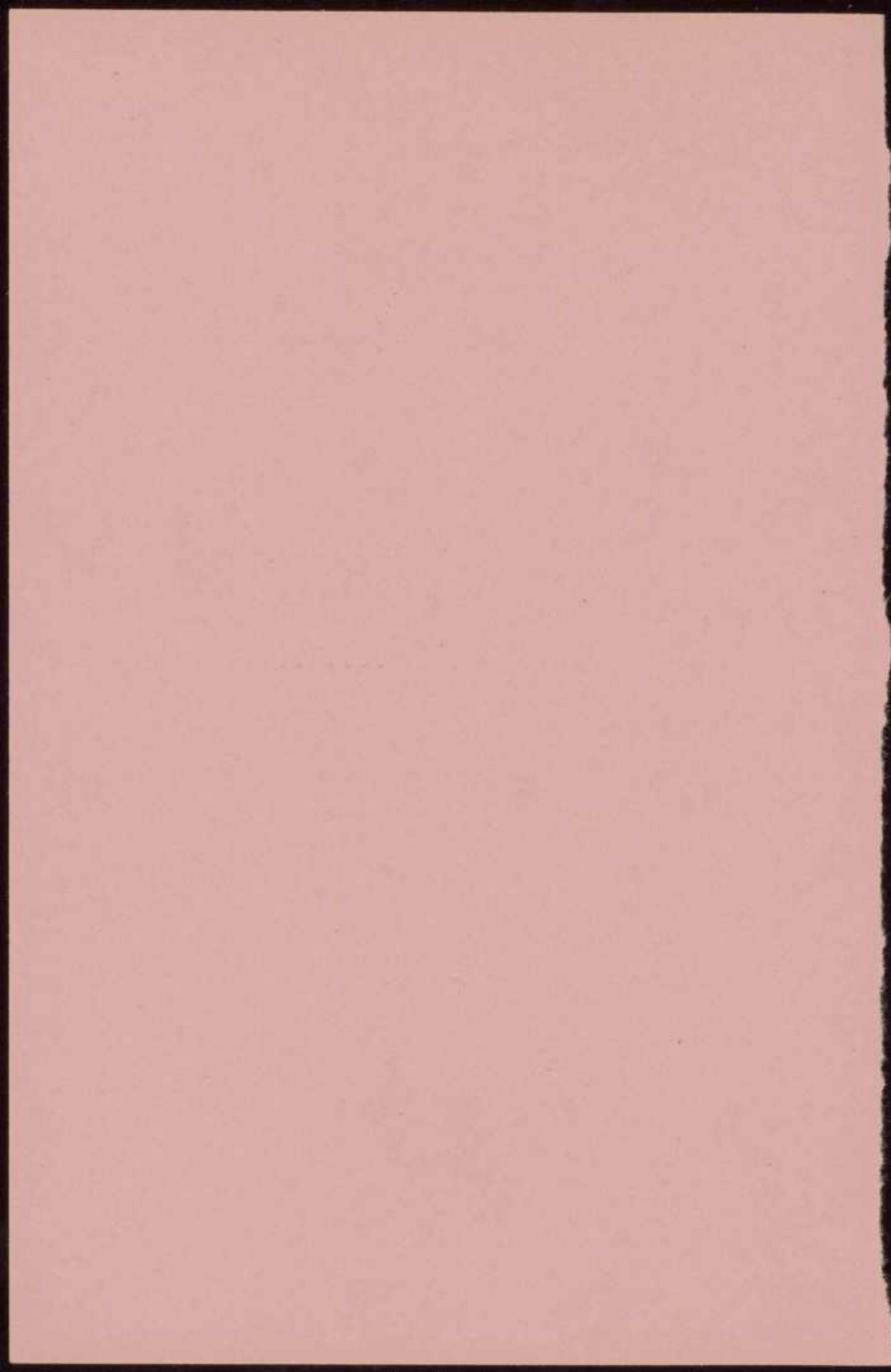



SERVICE COMMERCIAL  
ADMINISTRATION  
LIVRAISON, RÉCLAMATIONS  
DIDEROT 41-17 (3 LIGNES)

3 USINES (PARIS & VINCENNES)  
R. C. SEINE 181-153  
CHÈQUES POST. PARIS 844-45



MAGASINS :  
86 ST ANTOINE (LEDRU-ROLLIN)  
DIDEROT 07-89 & 41-17  
1, Bd HAUSSMANN (RICHELIEU-DROUOT)  
PROVENCE 31-53 & 31-54  
SUCCURSALE À LILLE (Nord)  
17, RUE DES PONTS DE COMINES

2 MAGASINS  
86, faubourg s<sup>t</sup> antoine (12<sup>e</sup>)  
et 1, boulevard haussmann (9<sup>e</sup>)  
nouvelle entrée angle rue le pelatier

PARIS LE 3 JUIN 1931

Dr/De

CHAMBRE SYNDICALE DU CINEMA  
13 Bis ,rue des Mathurins  
PARIS

Messieurs,

Nous vous remercions vivement de la visite que vous avez bien voulu faire en nos Magasins, 1 Bd . Haussmann et vous adressons ci-joint devis des meubles qui vous intéressent particulièrement .

Nous espérons enregistrer sous peu une nouvelle commande de votre part et restant entièrement dévoués à vos ordres, nous vous prions de recevoir entre temps, nos salutations très distinguées .

Pr . le DIRECTEUR GENERAL .

MEUBLES DE BUREAUX - SIÈGES CONFORTABLES  
CABINETS DE TRAVAIL - AGENCEMENT - DÉCORATION - CLASSEMENT - DOSSIERS - FICHES - ETC



1914

THE UNITED STATES OF AMERICA  
DEPARTMENT OF THE INTERIOR  
BUREAU OF LAND MANAGEMENT

Washington, D.C.

TO THE SECRETARY OF THE INTERIOR  
FROM THE DIRECTOR OF THE BUREAU OF LAND MANAGEMENT  
SUBJECT: [Illegible]  
[Illegible text follows]

100-116100-2-9221070-110

# ETABLISSEMENTS LEAGLE

86, Faubourg d'Antoine  
1, Bd. Hausmann

SERVICE COMMERCIAL | DIDEROT 41-18  
ADMINISTRATION | 41-19  
MAGASINS | FAUBOURG D'ANTOINE 07-89

Adr. Télégr. : MEUBLEAGLE 73  
R.C. SEINE 181.159  
USINE A VINCENNES (SEINE)  
MAGASIN A LILLE (NORD)

Nbre référence  
à rappeler

Dr. De

## DEVIS

pour :

MEUBLES DE BUREAU  
CABINETS DE TRAVAIL  
SIÈGES CONFORTABLES  
AGENCEMENT - DÉCORATION  
ORGANISATION - CLASSEMENT

M CHAMBRE SYNDICALE DU CINEMA PARIS

Paris, le 3 JUIN 1931

D. 8

Catalogue		Quantité	DÉSIGNATION	Prix Unitaire	TOTAL
N°	Page				
			Fichier 4 tiroirs pour fiches format commercial 10x15		
			en hauteur, chêne ciré.....	Frs. 363	.-
			-----		

Conditions de paiement. — Tous nos articles sont vendus et payables à Paris et sans aucune dérogation à ce lieu de paiement. Nos prix s'entendent nets paiement au comptant sans escompte, ils ne comprennent ni les frais d'emballage et de transport.

Expéditions. — Les expéditions sont faites contre remboursement si le montant n'a pas été envoyé avec la commande. Les frais de transport et d'emballage sont également facturés en sus.

Art. 105 du Code de Commerce : « La réception des objets transportés et le paiement du prix de la lettre de voiture éteignent toute action pour avarie ou perte partielle si, dans les trois jours non compris les jours fériés, qui suivent celui de la réception et de ce paiement, le destinataire n'a pas notifié au voiturier par acte extra-judiciaire ou par lettre recommandée ou protestation motivée.



# INTERNATIONAL JOURNAL

INTERNATIONAL  
JOURNAL  
OF  
AGRICULTURE  
AND  
RURAL  
DEVELOPMENT

DEPT. 12

DEPT. 12

INTERNATIONAL JOURNAL OF AGRICULTURE AND RURAL DEVELOPMENT

2000

Volume 1, Number 1, 2000

Editorial Board: ...

---:---:---:---:---:---





---

# La Shannon Française

ANCIENS ETAB<sup>LS</sup> WIENER & C<sup>IE</sup>

SOCIÉTÉ ANONYME AU CAPITAL DE 3.200.000 FRANCS

Meubles de Bureaux - Classeurs Verticaux et Horizontaux - Sièges - Salles de Conseil - Comptoirs - Fiches et Fichiers - Classeurs et Dosiers

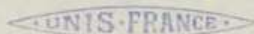

Téléphone : { Gutenberg 17-03  
— 17-04  
— 17-05

55, Rue d'Amsterdam, 55

Adr Télég: SHANNON-PARIS 84

PARIS (VIII<sup>e</sup>) LE 8 MAI 1931

Chèques Postaux- PARIS-24-079

DOSSIER

27976

PD/CV.

Monsieur BENOIT-LEVY  
" COMITE FRANCAIS"  
13 bis, Rue des Mathurins  
P A R I S

Veuillez noter qu'à partir du  
25 Avril, nos numéros d'appel  
sont :  
Trib 150 01-34, 01-35, 01-36

Monsieur,

Suite à votre demande, nous avons l'honneur de vous  
faire connaître que nous pourrions vous fournir :

100 Fiches- format 200 m/m de largeur x 125 m/m de hau-  
teur- impression noire recto et verso sur quadrillé  
4/4- carte ivoire blanche N° 50

pour le prix de FRF..... 72,--

Dans l'attente du plaisir de vos ordres, nous vous  
présentons, Monsieur, nos civilités les plus empressées.

L'Administrateur délégué,  
UN DIRECTEUR

*Shannon*

CONDITIONS DE VENTE.- 1) Nos marchandises sont vendues prises dans nos magasins et voyagent aux risques et périls du  
destinataire, même vendues franco. Sauf convention contraire, nos prix s'entendent toujours, marchandises prises à Paris,  
emballage facturé. Les emballages ne sont pas repris.  
2) Les délais de livraison indiqués dans nos offres ou accusés de réception ne sont donnés qu'à titre indicatif et sans garantie  
nous n'acceptons jamais de pénalités pour retard de nos livraisons.  
3) Nos marchandises sont payables dans Paris. Les traites ou acceptation de règlement n'opèrent ni novation ni dérogation  
à la Condition Expresse de paiement dans Paris. En cas de différend, les Tribunaux de la Seine seront seuls compétents.  
Les conditions de vente ci-dessus sont considérées comme acceptées par le fait de la remise des commandes.







el. 14/1  
**La Shannon Française**

ANCIENS ETAB<sup>ts</sup> WIENER & C<sup>ie</sup>

SOCIÉTÉ ANONYME AU CAPITAL DE 3.200.000 FRANCS

Meubles de Bureaux - Classeurs Verticaux et Horizontaux - Sièges - Salles de Conseil - Comptoirs - Fiches et Fichiers - Classeurs et Dossiers

UNIS-FRANCE

Téléphone : { Gutenberg 17-03  
— 17-04  
— 17-05

Adr-Télex: SHANNON-PARIS 84

Chèques Postaux - PARIS-24-079

55, Rue d'Amsterdam, 55

PARIS (VIII<sup>e</sup>) LE 5 Mai 1931.

DOSSIER  
N° 27976.PD/SE.

Commande 38577

.....

Veuillez noter qu'à partir du  
25 Avril, nos numéros d'appel  
sont :  
Trinité 01-34, 01-35, 01-36

COMITE FRANCAIS DE LA CHAMBRE  
SYNDICALE DE LA CINEMATOGRAFIE

13 Bis rue des Mathurins, 13 Bis  
P A R I S .-

10219

Messieurs ,

Nous avons l'honneur de vous accuser réception de votre commande dont nous vous remercions et que nous notons comme suit :

50419.C. 1000 Fiches 100 X 150, impression  
noire recto carte ivoire  
blanche n°40.

pour le prix de Frs .....115.--

Dans l'attente de vous adresser facture,  
nous vous présentons, Messieurs, nos plus empressées civilités .

Pr l'Administrateur délégué,

UN DIRECTEUR

*Shannon*

CONDITIONS DE VENTE.- 1) Nos marchandises sont vendues prises dans nos magasins et voyagent aux risques et périls du destinataire, même vendues franco. Sauf convention contraire, nos prix s'entendent toujours, marchandises prises à Paris, emballage facturé. Les emballages ne sont pas repris.  
2) Les délais de livraison indiqués dans nos offres ou accusés de réception ne sont donnés qu'à titre indicatif et sans garantie nous n'acceptons jamais de pénalités pour retard de nos livraisons.  
3) Nos marchandises sont payables dans Paris. Les traites ou acceptations de règlement n'ont ni novation ni dérogation à la Condition Express de paiement dans Paris. En cas de différend, les Tribunaux de la Seine seront seuls compétents. Les conditions de vente ci-dessus sont considérées comme acceptées par le fait de la remise des commandes.

*[Faint, illegible handwritten text]*



*[Faint, illegible text]*

*La Shannon Française*

ANCIENS ETAB<sup>TS</sup> WIENER & C<sup>IE</sup>

SOCIÉTÉ ANONYME AU CAPITAL DE 3.200.000 FRANCS

Mobilier de Bureaux - Classeurs Verticaux et Horizontaux - Sièges - Salles de Conseil - Comptoirs - Fiches et Fichiers - Classeurs et Dossiers

UNIS-FRANCE

Téléphone : { Gutenberg 17-03  
— 17-04  
— 17-05

AdrTéleg : SHANNON-PARIS 84

PARIS (VIII) LE 3 Février 1931

Chèques Postaux- PARIS-24-079

DOSSIER

No. 27976. PD/SE.

Commande 38358

$$\frac{1}{2} \rightarrow \frac{2}{2} \rightarrow \frac{3}{2} \rightarrow \frac{4}{2} \rightarrow \frac{5}{2} \rightarrow \frac{6}{2} \rightarrow \frac{7}{2} \rightarrow \frac{8}{2}$$

COMITE FRANCAIS DE LA CHAMBRE SYNDICALE  
DE LA CINEMATOGRAFIE  
13 Bis rue des Mathurins, 13 bis,  
P A R I S .-

5. PD/SE.  
Nº 176

Messieurs ,

Nous avons l'honneur de vous accuser réception de votre commande dont nous vous remercions et que nous notons comme suit :

C. 1000 Fiches 100 X 150, impression noire  
recto carte ivoire blanche n° 40.

pour le prix de Frs ..... II5.--

830 IC.H.I Fichier dessus, en hauteur .

pour le prix de Frs ..... 51.--

Dans l'attente de vous adresser facture, nous vous présentons, Messieurs, nos plus empressées civilités.

*Pr l'Administrateur délégué*

pr l'Administrateur délégué.

## UN DIRECTEUR

**CONDITIONS DE VENTE.** - 1) Nos marchandises sont vendues prises dans nos magasins et voyagent aux risques-et-périls de destination, même vendues franco. Sauf convention contraire, nos prix s'entendent toujours, marchandises prises à Paris, emballage facturé. Les emballages ne sont pas repris.

2) Les délais de livraison indiqués dans nos offres ou accusés de réception ne sont donnés qu'à titre indicatif et sans garantie nous n'acceptons jamais de pénalités pour retard de nos livraisons.

3) Nos marchandises sont payables dans Paris. Les traites ou acceptation de règlement n'opèrent ni novation ni dérogation à la Condition Exprimée de paiement dans Paris. En cas de différend, les Tribunaux de la Seine seront seuls compétents. Les conditions de vente ci-dessus sont considérées comme acceptées par le fait de la remise des commandes.



# La Réunion Française

Association pour l'Étude et la Propagation de la Culture Française

10, rue de la Harpe, 10  
Paris (5<sup>e</sup>)

10, rue de la Harpe, 10  
Paris (5<sup>e</sup>)

10, rue de la Harpe, 10

10, rue de la Harpe, 10

10, rue de la Harpe, 10

10, rue de la Harpe, 10

10, rue de la Harpe, 10

10, rue de la Harpe, 10

10, rue de la Harpe, 10

10, rue de la Harpe, 10

10, rue de la Harpe, 10

10, rue de la Harpe, 10

10, rue de la Harpe, 10

10, rue de la Harpe, 10



Titres et Auteurs

Document

Source :

Date :

Page :

Sommaire et Remarques :

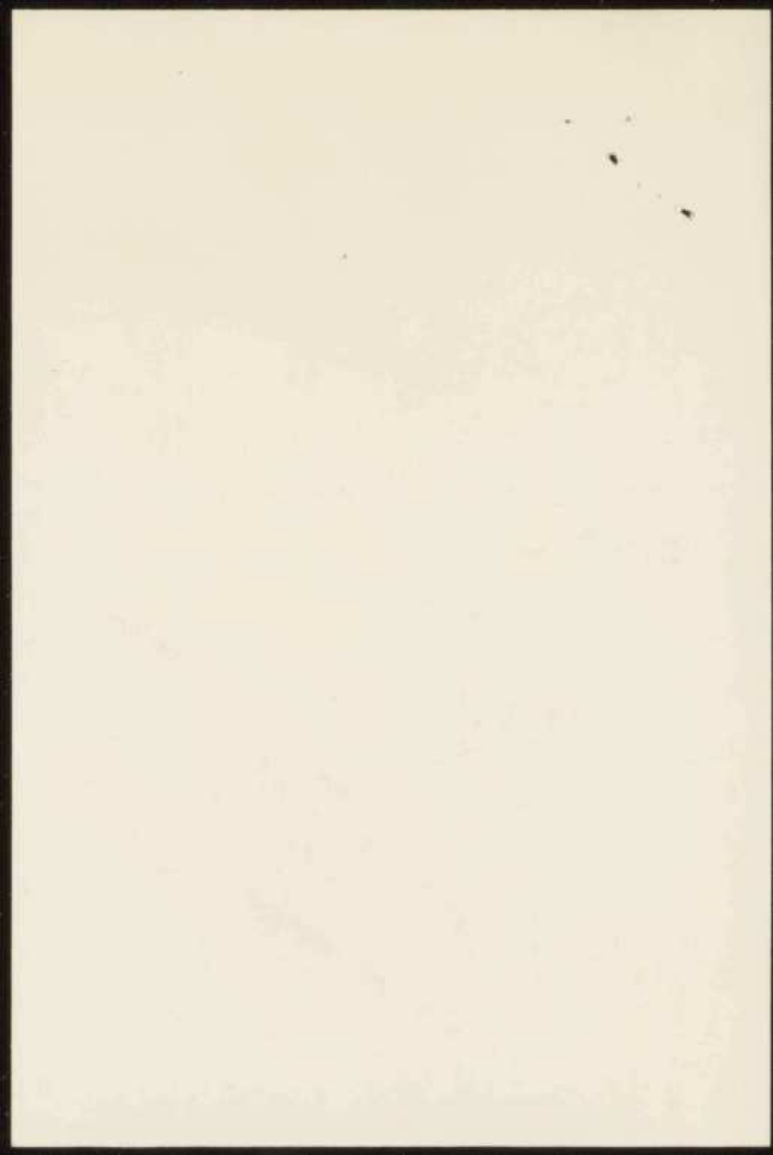

MEMORANDUM

ANDRÉ DELRIEU

IMPRIMEUR

56, Rue des Artistes, PARIS-14

Téléphone : Gobelins 40-44

R. C. Seine 51.665

Paris, le 9 décembre 1939

Monsieur le Président du Comité Français de  
l'Institut International du Cinéma éducatif de Rome,

13 bis, rue de s Mathurins, PARIS-9e.

141  
N° 152  
Monsieur,

Nous avons l'honneur de vous remettre sous ce pli une  
épreuve de bande que nous vous prions de nous retourner avec votre  
Bon à tirer. Nous joignons à cette épreuve un spécimen du papier.  
Prix : 110 francs le mille.  
Veuillez agréer, Monsieur, nos salutations distinguées.

P. A. DELRIEU,

*Legaux*





14/1

N° 139

10 décembre 1930

Monsieur André DELRIEU,  
Imprimeur,  
36, rue des Artistes  
P A R I S, 14e

Monsieur,

En réponse à votre lettre du 9 courant,  
nous vous prions de nous livrer le plus tôt possible  
les bandes à imprimés dont vous trouverez inclus  
l'épreuve approuvée.

Veuillez agréer, Monsieur, l'expression  
de mes sentiments distingués.

Pour le Secrétaire général,  
P.O. La Secrétaire,

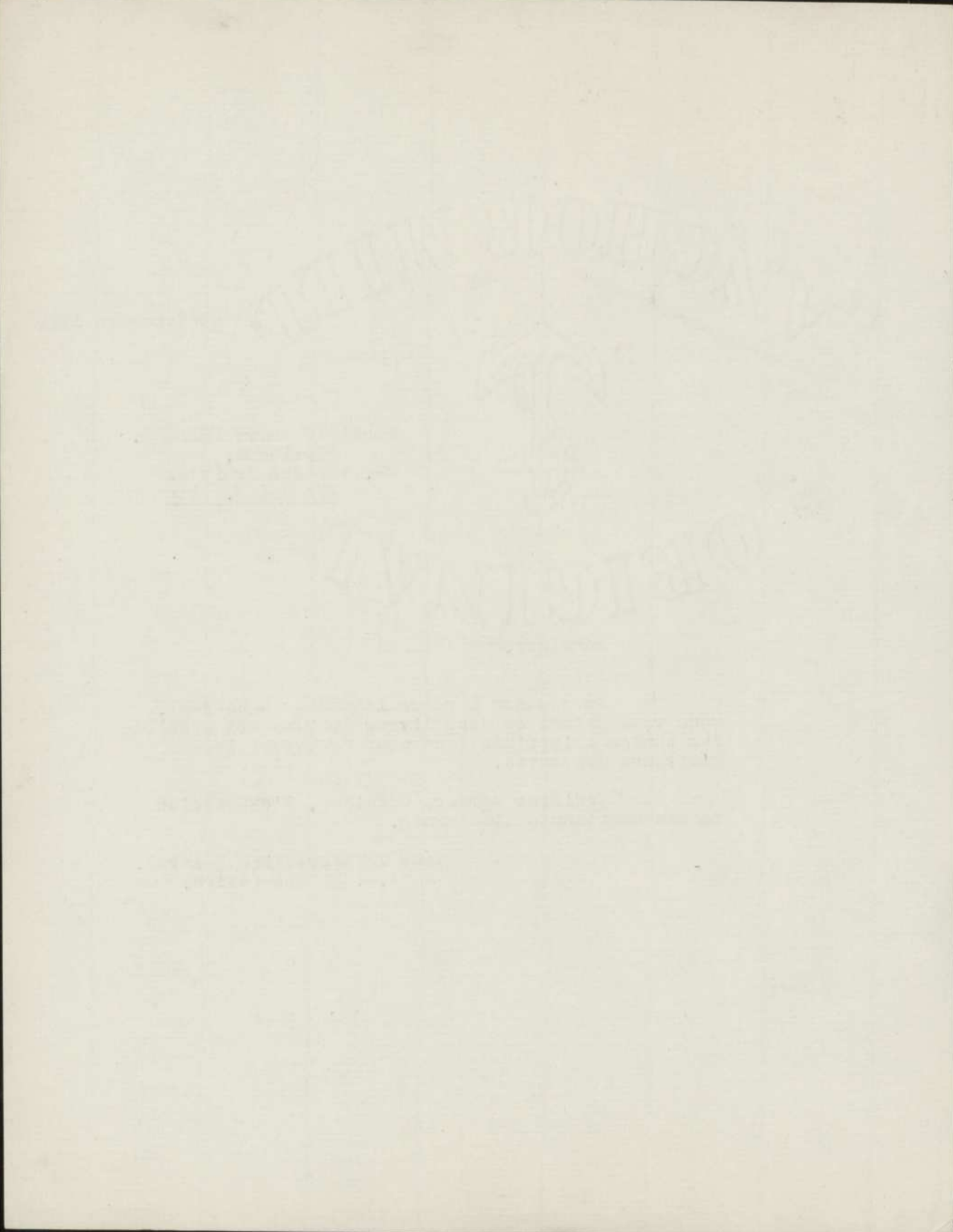

14/4  
no 113

4 novembre 1930

Monsieur André DELRIEU,  
Imprimeur,  
36, rue des Artistes  
PARIS, 14e

Monsieur,

En réponse à votre lettre du 31 octobre dernier,  
nous vous envoyons inclus format d'enveloppes demandées,  
et vous prions d'en hâter la livraison.

Veuillez agréer, Monsieur, nos salutations  
distinguées.

Pour le Secrétaire général,  
P.O. La Secrétaire,





MEMORANDUM

ANDRÉ DELRIEU

IMPRIMEUR

56, Rue des Artistes, PARIS-14

Téléphone : Gobelins 40-44

R. C. Seine 51.355

Paris, le 31/10/30

19

M COMITE FRANCAIS  
13bis Rue des Mathurins.  
(PARIS)

14-1  
no 93  
Monsieur,

Nous avons bien reçu votre commande de 100 enveloppes, mais afin d'éviter toute erreur, vous seriez bien aimable de nous indiquer le format que vous désirez.

Dans cette attente, nous vous prions d'agréer Monsieur, nos salutations distinguées.

P. A. DELRIEU.

*P. Seferus*

M. Louis Delbieu  
1011, rue des Capucins  
(Liège)

Il est bon de se rappeler que la poésie est une  
activité humaine, et que, comme toute activité humaine,  
elle est soumise à des lois. Ces lois ne sont pas  
celles de la logique, mais celles de la vie. Elles  
sont celles qui régissent le développement de  
l'individu, et qui le conduisent à la réalisation  
de son potentiel. La poésie est donc une  
activité qui vise à l'accomplissement de  
l'homme, et à la découverte de sa place dans  
le monde.

Paris, le 20 septembre 1930 -

Société RONEO  
Boulevard des Italiens  
PARIS  
-----

BON DE COMMANDE  
-----

Classeur RONEO format ministre 4 tiroirs - en métal avec serrure - avec glissières à bille	1.210 Frs
4 boîtes classeur de fiches (2 par 2) Ronéo - format 100/150 - en métal, sans serrure -	400 Fr
2.000 fiches minces - format 100/150 à 60 Frs le mille.....	120
100 guides carton ordinaire - 100/150	38
100 onglets passe(partout.....	54
200 dossiers système numeralpha format ministre - ordinaire teints à 69 Frs le 100.....	138
1 jeu de 50 intercalaires numeralpha format ministre - extra fort.....	140
	-----
	2.100

Prière de livrer et de facturer à la  
CHAMBRE SYNDICALE FRANCAISE DE LA CINEMATOGRAPHIE  
13 bis, rue des Mathurins  
PARIS



Paris, le 30 septembre 1930 -

Associés RUMBO  
Boulevard des Capucines  
Paris

MON DE COMMANDE

Classique RUMBO format miniature & livret -  
en métal avec serrure - avec clés (1 seule) - 1,210 Fr.  
4 boîtes classées de 1 à 4 (2 par 2)  
Boîtes - format 100x150 -  
en métal, sans serrure - 400 Fr.  
1.000 boîtes classées - format 100x150  
à 10 Fr. la boîte - 10.000 Fr.  
100 boîtes classées - format 100x150  
à 100 Fr. la boîte - 10.000 Fr.  
200 boîtes classées - format 100x150  
à 100 Fr. la boîte - 20.000 Fr.  
1.000 boîtes classées - format 100x150  
à 100 Fr. la boîte - 100.000 Fr.  
1.000 boîtes classées - format 100x150  
à 100 Fr. la boîte - 100.000 Fr.

Service de livraison à domicile  
C. L. RUMBO, 100, rue de la Paix  
Paris



Roneo { Classeur RONEO - 4 tiroirs  
Ministre  
en métal avec serrure ..... 1.210 frs

4 boîtes classeurs de fiches  
RONEO  
en métal- sans serrure ..... 400 frs

Fiches minces  
les 2.000 ..... 120 frs

Hammor { Intercalaires alphabétiques  
2<sup>e</sup> jeux de 50 ..... 56 frs

Roneo { Guides carton-  
ordinaires ..... 92 frs

TOTAL ..... 1.878 frs

Dossiers carton format ministre - ordinaire testés.  
à 100 - 69<sup>+</sup> 200 - 138<sup>+</sup>

CLASSIFICATION - 1.1810

en métal avec serrure ..... 1.1810

4 boîtes classement de fiches

en métal - sans serrure ..... 400

fiches simples

100 ..... 130

intercalaires alphabétiques

50

guides carbon-

32

TOTAL ..... 1.875

bonnes copies faites par

198



# LE MULTIGRAPHEUR

94. RUE SAINT-LAZARE - PARIS (9<sup>e</sup>)

( GARE ST LAZARE )

LETTRES - CIRCULAIRES, ETC.  
REPRODUISANT EXACTEMENT  
LA LETTRE DACTYLOGRAPHIÉE  
SIGNATURE MANUSCRITE  
EN COULEUR DIFFÉRENTE

TIRAGE : CENT MILLE  
EXEMPLAIRES PAR JOUR

ADRESSES SUR LETTRES  
ET ENVELOPPES - PLIAGE  
ENCARTAGE - MISE SOUS  
ENVELOPPES - TIMBRAGE

EXPÉDITION

TÉLÉPHONE :

CENTRAL 31 27 28

GUTENB. 07 39 138

R.C. SEINE 434.619

14/1  
le 4 Novembre 1930

Monsieur,

La lettre-circulaire n'est pas un "imprimé quelconque" - c'est un moyen publicitaire auquel vous avez consacré beaucoup de recherches et dont vous attendez des résultats précis.

Vous exigez donc, pour vos circulaires éditées au plus grand nombre d'exemplaires, l'aspect de la lettre personnelle:

Vous voulez la "lettre dactylographiée".

Pour vous assurer cette satisfaction, nous disposons d'appareils perfectionnés. Leur production de plus de 100.000 feuilles par jour est la meilleure garantie du service que nous pouvons vous assurer; nos références notoires, au surplus, vous témoigneraient volontiers de notre soin et de notre exactitude.

Consultez-nous pour votre prochaine lettre-circulaire. Mettez-nous à l'épreuve: nos prix vous plairont tout autant que la qualité de notre travail.

Vos dévoués,

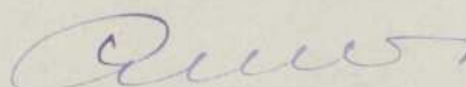

P-S. Cette lettre est un spécimen de nos travaux au RUBAN, caractères machine à écrire pica.

L'entête également a été exécutée, à l'ENCRE, par nos soins.

# THE MULTIGRAPH

94 RUE SAINT-LAZARE, PARIS (2)

(BASE 12 LAZARE)

10 4 Novembre 1930

LETTER CIRCULARS ETC  
REPRODUCING EXACTLY  
FACILE TO OBTAIN  
SIGNATURE AND  
ON COLOUR, DURETTE  
TRADE GENT MILE  
EXAMINABLE FOR  
APPROPRIATE FOR  
ET ENVELOPPES, PLAGE  
ENCLOSURE, MISE  
ENVELOPPES, TRACAGE  
EXPOSITION  
TÉLÉPHONE  
CENTRAL  
COURT  
SCHEMATA

Monsieur,

La lettre-circulaire n'est pas un "imprimé  
quadrangulaire" - c'est un moyen publicitaire auquel vous  
avez consacré beaucoup de recherches et dont vous at-  
tendez des résultats précis.

Vous exigez donc, pour vos circulaires édi-  
tées au plus grand nombre d'exemplaires, l'aspect de  
la lettre personnelle:

Vous voulez la "lettre dactylographiée".

Pour vous assurer cette satisfaction, nous  
disposons d'appareils perfectionnés. Leur production  
de plus de 100.000 feuilles par jour est la meille-  
re garantie du service que nous pouvons vous assurer;  
nos références notables, au surplus, vous témoigne-  
raient volontiers de notre soin et de notre exactitude.

Consultez-nous pour votre prochaine lettre-  
circulaire. Mettez-nous à l'épreuve: nos prix vous  
plairont tout autant que la qualité de notre travail.

Vos dévoués,

P-S. Cette lettre est un spécimen de nos travaux en  
RUBAN, caractères machine à écrire précis.  
L'entête également a été exécutée, à l'ENCRE,  
par nos soins.



# LE MULTIGRAPHEUR

94. RUE SAINT-LAZARE - PARIS (9<sup>e</sup>)

(GARE ST LAZARE)

LETTRES - CIRCULAIRES, ETC.  
REPRODUISANT EXACTEMENT  
LA LETTRE DACTYLOGRAPHIÉE  
SIGNATURE MANUSCRITE  
EN COULEUR DIFFÉRENTE

TIRAGE : CENT MILLE  
EXEMPLAIRES PAR JOUR

ADRESSES SUR LETTRES  
ET ENVELOPPES. PLIAGE

ENCARTAGE. MISE SOUS  
ENVELOPPES. TIMBRAGE

EXPÉDITION

TÉLÉPHONE :

CENTRAL 31 27 & 28

GUTENB. 07 37 & 38

R.C. SEINE 434.619

## LETTRES CARACTERES MACHINE à ECRIRE.

### 1<sup>o</sup> = COMPOSITION:

Caractères PICA .....

0.90 la ligne

Caractères ELITE .....

1.10 la ligne

(Majoration de 25% pour les langues étrangères)

### 2<sup>o</sup> = TIRAGE:

Nombre d'exemplaires:

AU RUBAN

A L'ENCRE

le premier cent .....

Frs: 8. = :

101 à 1.000 .....

le cent

" 3. = :

à partir de

1.000 (le premier mille) .....

" 35. = :

2.000 exemplaires

1.001 à 5.000 .....

le mille

" 30. = :

5.001 à 10.000 le mille

" 28. = :

le mille Frs: 20.=

à partir de 10.000

(Prix sur demande)

(Ces prix s'entendent papier fourni par la clientèle)

Nos prix de TIRAGE au RUBAN s'entendent pour ruban violet ou noir.

Majorations: 10% pour ruban bleu - 25% pour travaux comprenant tableaux.

SIGNATURE (genre stylo) noir ou bleu: 15 frs. le mille.

ADRESSES = MISE SOUS PLI = AFFRANCHISSEMENT = ROUTAGE: Prix sur demande

IMPORTANT!.... Pour tous travaux de DESSINS, TEXTES, etc...

sur STENCILS, au DUPLICATEUR,

consultez notre tarif joint.

CONDITIONS: PAIEMENT COMPTANT NET SANS ESCOMPTE

(Ce tarif a été exécuté à l'ENCRE par le "MULTIGRAPHEUR")



*Ne gaspillez plus  
votre temps!*

C ONFIEZ VOS  
CIRCULAIRES  
COPIES, ... ETC...

AU "MULTIGRAPHEUR"

94, Rue Saint-Lazare . PARIS

TÉLÉPH. CENTRAL: 31-27 = 31-28

R.C. SEINE: 454.619

EXÉCUTION  
PARFAITE  
DE TOUS  
TRAVAUX DE  
CIRCULAIRES  
COPIES  
DESSINS DE  
PUBLICITÉ EN  
TOUS GENRES

RAPIDITÉ  
EXACTITUDE  
PERFECTION  
ET

LES  
MEILLEURS  
PRIX

TARIF des TRAVAUX de COPIE au DUPLICATEUR

50 exemplaires	10.-
100 "	11.-
200 "	15.-
300 "	20.-
400 "	25.-
500 "	30.-
le cent supplémentaire	4.-

(ces prix s'entendent papier non fourni)

MAJORATIONS PAR CLICHE:

Texte étranger	3.-
Caractères élite	2.-
Au-dessus de 25 lignes:	
1° Caractères pica	2.-
2° Caractères élite	3.-
Pour format Ministre	4.-
Pour tableaux:	suivant temps passé.

DESSINS - ECRITURES - TITRES - EN-TÊTES:

1'heure du Dessinateur	15.-
------------------------	------

Entièrement exécuté par nos soins.



Les papillons plus  
votre temps



ONRIEZ VOZ  
IRGULAIRER  
ODIER. ETO

AN MULTITHORAPHITUR

24, rue Saint Lazare, 24 PARIS  
TÉLÉPHONE CENTRAL 31-32-31-33

EXECUTIF  
SACRÉ  
DE TOUT  
TRAVAIL  
VOTRE  
COÛT  
DE JOUR  
HUIRTE EN  
TOUT

DABIDITE  
EXACTITUDE  
PERFECTION

ET

LEV

MELLER  
DEIX



Classeur RONEO - 4 tiroirs  
Ministre en métal avec serrure ..... 1.210 frs

4 boîtes classeurs de fiches  
RONEO en métal- sans serrure ..... 400 frs

Fiches minces les 2.000 ..... 120 frs

Intercalaires alphabétiques  
2 jeux de 50 ..... 56 frs

Guides carton- ordinaires ..... 92 frs

---

TOTAL ..... 1.878 frs

---

---

Document 10250 - 6-11-1918

La Roche, 11-11-1918

6 lettres adressées de France

en 1918 - 400 frs

1100 frs

1100 frs

1100 frs

1100 frs

1100 frs

1100 frs

1100 frs

1100 frs

1100 frs

2. 14/1

51<sup>e</sup> ANNÉE

D'EXISTENCE

# L'Argus de la Presse

FONDÉ EN 1879

Faubourg Montmartre

37, Rue Bergère, IX<sup>e</sup>

TÉLÉPHONE: PROV. 16-14

TOUTE LA CORRESPONDANCE DOIT ÊTRE ADRESSÉE

A LA DIRECTION

«Pour être sûr de ne pas laisser échapper un journal qui l'aurait nommé, il était abonné à L'ARGUS DE LA PRESSE qui lit, découpe et traduit tous les journaux du monde, et en fournit les extraits sur n'importe quel sujet.»

HECTOR MALOT (ZYTE, p. 70 et 323).

L. BOULEY

COMPTE CHÈQUES POSTAUX

PARIS-441-40

Adresse Télégraphique :

ARGUS 37 BERGÈRE

REGISTRE DU COMMERCE SEINE 216-373

Paris, le 27 Juillet 1930

Monsieur le Secrétaire Général  
du COMITE FRANCAIS DE L'INSTITUT  
INTERNATIONAL du CINEMATOGAPHE  
EDUCATIF DE ROME

13bis, rue des Mathurins  
PARIS

Monsieur,

Nous nous empressons de répondre à votre honorée lettre du 25 Juillet, en vous informant que nous sommes entièrement à votre disposition pour vous faire parvenir toutes les coupures de journaux relatives au COMITE français, dont vous êtes le Secrétaire Général.

A cet égard, nous vous joignons notre bulletin d'abonnement, qui vous indiquera toutes nos différentes tarifications, ainsi que notre façon de procéder.

Vous voudrez bien nous retourner ledit bulletin, en même temps que vous pourrez y joindre, si vous le jugez à propos, un mandat ou un chèque de la somme de DEUX CENT SOIXANTE DIX francs, versement usuel et à tarification réduite, qui vous donnera droit à un crédit de 200 découpures de journaux.

Veuillez croire, Monsieur, à l'assurance de nos sentiments très distingués.

DIRECTION de L'ARGUS de la PRESSE

*Beaup*



THE UNIVERSITY OF CHICAGO  
LIBRARY  
1215 EAST 58TH STREET  
CHICAGO, ILL. 60637  
TEL. 733-4131



# L'ARGUS DE LA PRESSE

FONDÉ EN 1879

LES PLUS ANCIENS BUREAUX D'ARTICLES DE JOURNAUX

37, RUE BERGÈRE (Faubourg-Montmartre) — PARIS (IX<sup>e</sup>)

Téléph. : Provence 16-14

Correspondants de l'Argus : DANS TOUTES LES GRANDES CAPITALES DU MONDE

## TARIFS RÉDUITS

Pour les abonnements  
**PAYÉS D'AVANCE**

200	Article.	270 fr. »
500	—	640 fr. »
1000	—	1100 fr. »
2000	—	2000 fr. »
5000	—	4500 fr. »
10000	—	8000 fr. »

En dehors de la France,  
à l'Étranger, les tarifs sont  
majorés de

**33 %**

Pour les abonnements à  
tarifs réduits de 200 articles  
payés d'avance, la provision  
est épuisée au bout de trois  
années, même si les 200 ex-  
traits n'ont pas été fournis.

Abonnements forfaitai-  
res, au trimestre et à l'année.

Tout souscripteur ne  
peut dénoncer son abon-  
nement qu'en prévenant  
un mois à l'avance  
même pour les abon-  
nements à tarif réduit  
payés d'avance.

Aucune souscription  
ne peut être inférieure  
à 3 mois.

Je soussigné demande mon inscription à l'Argus pour une durée minima de trois mois, et je m'engage pour cette inscription à verser immédiatement, la somme de Trente francs ; en outre, je désire recevoir les articles tout venant, français et étrangers, des Journaux, Recueils et Illustrations qui paraîtront sur mon nom et

à raison de 1 fr. 50 par note, communiqué ou article, les petits frais de poste, port, recouvrements, taxes diverses et manutention sont toujours à la charge du souscripteur. Augmentation de 100 0/0 pour les souscripteurs qui ne prennent pas la totalité de la Presse que dépouille l'Argus.

Les ordres sont valables jusqu'à révocation expresse du signataire, quel que soit le tarif choisi, même ceux payés d'avance.

Les abonnements ne commencent qu'à partir du jour de leur réception ; les notes ou articles parus antérieurement à l'arrivée de l'ordre donné entrent dans la catégorie des recherches rétrospectives. (4)

A

(Signature)

193

Adresse :

Pour plus de sécurité les envois sont expédiés, en principe, sous enveloppes **fermées** ; au cas où l'on désirerait recevoir les articles sous enveloppes comme imprimés, prière de l'indiquer.

4) L'ARGUS se charge également de rechercher les articles passés ; mais, pour les recherches rétrospectives, des prix sont établis suivant l'importance et la difficulté des investigations ; en principe, cependant, le tarif est de **cent francs** par mois et par journal.

Pour les souscripteurs qui n'atteindraient pas 15 coupures au cours d'une année, une facture annuelle de **vingt-cinq francs** est envoyée pour **surveillance des journaux pendant 365 jours.**

# LE JOURNAL DE LA PRESSE

LE JOURNAL

LE JOURNAL

LE JOURNAL

LE JOURNAL

COMPTE CHÈQUES POSTAUX  
PARIS 444-40

" VOIT TOUT "

Registre du Commerce  
Seine N° 216.273

# L'ARGUS DE LA PRESSE

FONDÉ EN 1879

LES PLUS ANCIENS BUREAUX D'ARTICLES DE JOURNAUX

37, RUE BERGÈRE (Faubourg-Montmartre) — PARIS (IX<sup>e</sup>)

Téléph.: Provence 16-14

Correspondants de l'Argus : **DANS TOUTES LES GRANDES CAPITALES DU MONDE**

## TARIFS RÉDUITS

Pour les abonnements  
**PAYÉS D'AVANCE**

200	Article.	270 fr. »
500	—	640 fr. »
1000	—	1100 fr. »
2000	—	2000 fr. »
5000	—	4500 fr. »
10000	—	8000 fr. »

En dehors de la France,  
à l'Étranger, les tarifs sont  
majorés de

**3 %**

Pour les abonnements à  
tarifs réduits de 200 articles  
payés d'avance, la provision  
est épuisée au bout de trois  
années, même si les 200 ex-  
traits n'ont pas été fournis.

Abonnements forfaitai-  
res, trimestriels et à l'année.

Tout souscripteur ne  
peut dénoncer son abon-  
nement qu'en prévenant  
un mois à l'avance  
même pour les abon-  
nements à tarif réduit  
payés d'avance.

Aucune souscription  
ne peut être inférieure  
à 3 mois.

Je soussigné demande mon inscription à l'Argus pour une durée minima de  
trois mois, et je m'engage pour cette inscription à verser immédiatement, la somme  
de Trente francs ; en outre, je désire recevoir les articles tout venant, français et  
étrangers, des Journaux, Revues et Illustrations qui paraîtront sur mon nom et

à raison de **1 fr. 50** par note, communiqué ou  
article, les petits frais de poste, port, recouvrements,  
taxes diverses et manutention sont toujours à la  
charge du souscripteur. Augmentation de 100 0/0 pour  
les souscripteurs qui ne prennent pas la totalité de la  
Presse que dépouille l'Argus.

Les ordres sont valables jusqu'à révocation expresse  
du signataire, quel que soit le tarif choisi, même ceux  
payés d'avance.

Les abonnements ne commencent qu'à partir du jour de leur  
réception ; les notes ou articles parus antérieurement à l'arrivée de  
l'ordre donné entrent dans la catégorie des recherches rétrospec-  
tives. (1)

A

(Signature)

193

Adresse :

Pour plus de sécurité les envois sont expédiés, en principe, sous enve-  
loppes **fermées** ; au cas où l'on désirerait recevoir les articles sous  
enveloppes comme imprimés, prière de l'indiquer.

4) L'ARGUS se charge également de rechercher les articles passés ;  
mais, pour les recherches rétrospectives, des prix sont établis suivant  
l'importance et la difficulté des investigations ; en principe, cependant, le  
tarif est de **cent francs** par mois et par journal.

Pour les souscripteurs qui n'atteindraient pas 15 coupures au cours  
d'une année, une facture annuelle de **vingt-cinq francs** est envoyée pour  
**surveillance des journaux pendant 365 jours.**

ARGUMENTS DE LA DÉFENSE

Le premier argument de la défense est que le demandeur n'a pas prouvé que le défendeur a commis une faute. En effet, les faits allégués par le demandeur ne suffisent pas à établir la responsabilité du défendeur. Les preuves produites sont insuffisantes et ne permettent pas de conclure à l'existence d'une faute.

En outre, le défendeur agit de bonne foi et a pris toutes les mesures nécessaires pour éviter tout dommage. Il n'y a aucune négligence de sa part. Le demandeur, au contraire, a commis une erreur de jugement en engageant une action en justice.

Le second argument est que le dommage allégué par le demandeur n'est pas le résultat direct de l'acte du défendeur. Il y a une interruption de la chaîne de causalité. Le dommage est dû à d'autres causes, notamment à une erreur de calcul ou à un événement externe.

Enfin, le demandeur n'a pas subi de préjudice certain. Les pertes alléguées sont purement spéculatives et ne peuvent être évaluées avec précision. Par conséquent, le demandeur n'a pas droit à une indemnité.

En conclusion, la défense demande au tribunal de rejeter la demande du demandeur et de déclarer le défendeur innocent.



N/SW -  
n° 23

d. 14/1

25 juillet 1930

ARGUS DE LA PRESSE,  
37, rue Bergère  
PARIS, 9e

Messieurs,

J'ai l'honneur de vous informer qu'un Comité Français de l'Institut International du Cinématographe Educatif a été créé le 27 mai 1930. Le Président en est M. DELAC, le Secrétaire général M. Jean Benoit-Lévy. Le siège du Comité a été fixé au 13bis rue des Mathurins, dans les locaux de la Chambre Syndicale Française de la Cinématographie.

Je vous serais donc obligée de nous faire connaître les conditions auxquelles vous pourriez nous communiquer toutes les coupures de presse françaises et étrangères dans lesquelles le Comité serait cité.

Veuillez agréer, Messieurs, l'expression de mes sentiments distingués.

Pour le Secrétaire général :  
P.O. La Secrétaire,

S. Ward

22. April 1953

PROF. DR. H. H. HUBER  
ST. 100, Berlin  
G.F.R.

Dear Sir,  
I have the honor to acknowledge the receipt of your letter of the 11th April 1953, in which you inform me that you have received the manuscript of your paper on the "Theoretical aspects of the quantum theory of the interaction of light and matter". I am very pleased to hear that you have received the manuscript and I am sure that it will be of great interest to the readers of the "Zeitschrift für Physik".

I am sure that your paper will be of great interest to the readers of the "Zeitschrift für Physik". I am sure that your paper will be of great interest to the readers of the "Zeitschrift für Physik".

Very truly yours,  
H. H. Huber

Prof. Dr. H. H. Huber  
St. 100, Berlin  
G.F.R.

H. H. Huber

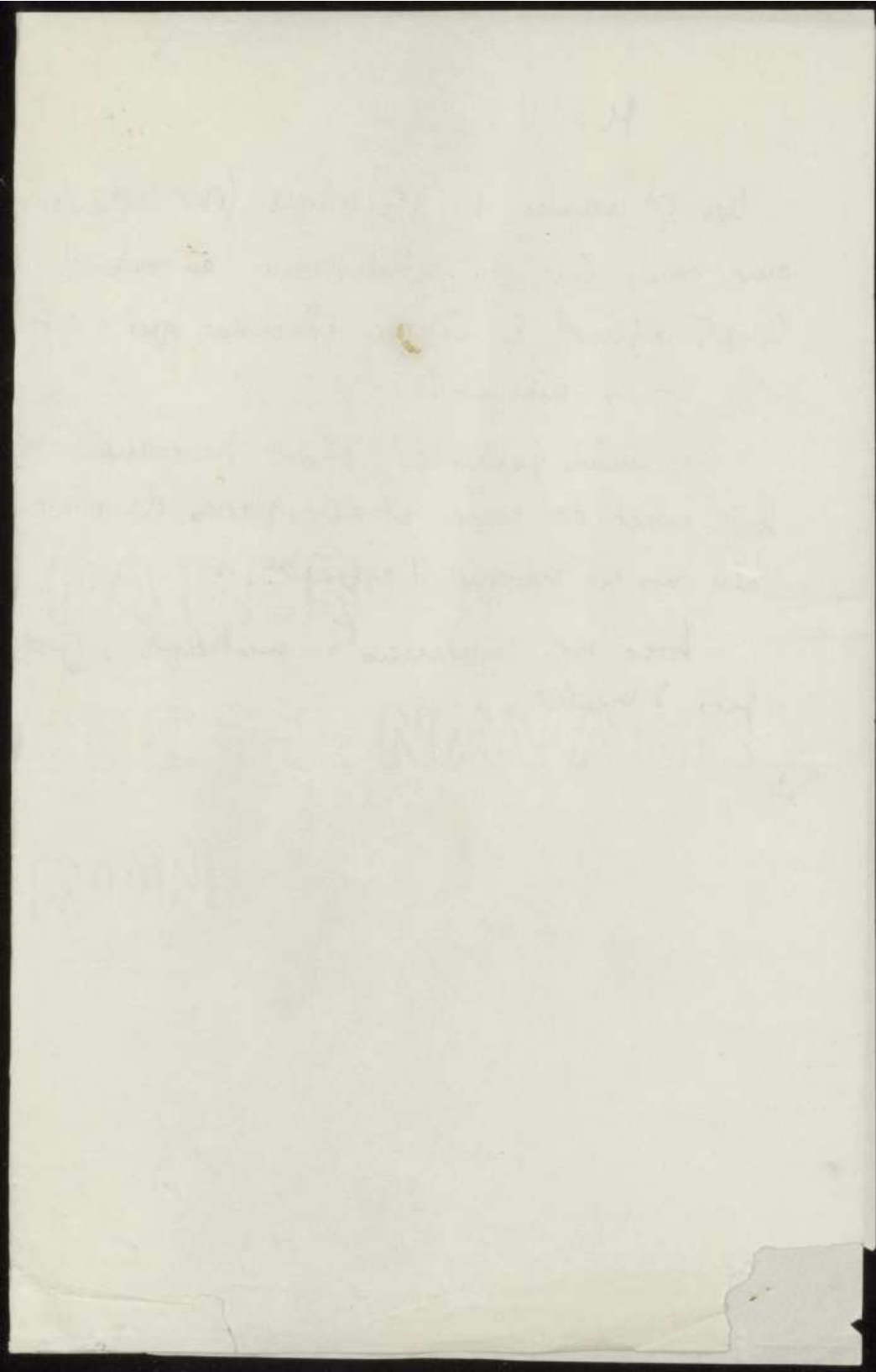

11.

Un grand nombre de périodiques font allusion  
aux vœux émis, en avril dernier, au cours du  
Comité intercal du Cercle éducatif qui s'est  
E. et V. initiative

Nos vœux particuliers désirent reconnaître le  
texte exact des vœux et us us piers de nous  
bien us en envoyant l'exemple.

Avec nos remerciements anticipés, j'ai  
pris à cœur



boîte bibliothèque  
- brochure

M<sup>on</sup> Roques  
1 et 3 R de Condé  
Paris 6<sup>e</sup>

Fleurus 08.14

acheter boîte

pour ranger  
petites brochures



SOCIÉTÉ DES NATIONS

INSTITUT  
INTERNATIONAL  
DE COOPÉRATION  
INTELLECTUELLE

---

*2, rue de Montpensier*  
**PARIS (1<sup>re</sup>)**

---

# CARTE POSTALE

---



---

---

---

---

---

---

Paris, le \_\_\_\_\_

La Bibliothèque de *l'Institut International de Coopération Intellectuelle*, 2, rue de Montpensier, Paris, n'a pas reçu la publication suivante :

\_\_\_\_\_

\_\_\_\_\_

Nous vous serions reconnaissants de bien vouloir nous faire parvenir ces fascicules et nous continuer l'envoi de cette publication.

*Le Bibliothécaire,*



*Pays :* \_\_\_\_\_

*Nom :* \_\_\_\_\_

*Adresse :* \_\_\_\_\_

*Télégr. :* \_\_\_\_\_

*Téléph. :* \_\_\_\_\_

*Particularités :* \_\_\_\_\_

*Correspondants :* \_\_\_\_\_

**But :** \_\_\_\_\_

*Caractère :* \_\_\_\_\_

*Usagers :* \_\_\_\_\_

*Spécialités (matières) :* \_\_\_\_\_

*Spécialités (publics) :* \_\_\_\_\_

*Producteur :* \_\_\_\_\_

*Echanges :* \_\_\_\_\_

*Nombre de films :* \_\_\_\_\_

*Catalogue privé :* \_\_\_\_\_

*Répertoire général :* \_\_\_\_\_

*Négatifs :* \_\_\_\_\_

*Prêts ou location :* \_\_\_\_\_

*Franchises ou privilèges :* \_\_\_\_\_

**Notes :** \_\_\_\_\_

Ref :

LEAGUE OF NATIONS

INTERNATIONAL INSTITUTE OF INTELLECTUAL CO-OPERATION  
PARIS

---

POST-CARD

---

*Address :*

---

---

---

---

League of Nations

INTERNATIONAL INSTITUTE

OF

INTELLECTUAL CO-OPERATION

2, Rue de Montpensier

*Palais Royal*, PARIS (1<sup>re</sup>)

THE LIBRARY

192

The Librarian has the honour to acknowledge the receipt of the following publications, for which the Director of the International Institute of Intellectual Co-operation hereby expresses his grateful thanks :

- (1) \_\_\_\_\_
- (2) \_\_\_\_\_
- (3) \_\_\_\_\_
- (4) \_\_\_\_\_
- (5) \_\_\_\_\_
- (6) \_\_\_\_\_

Date received :

LIBRARIAN





U - h 182

U U " " " " " "

U U " " " " " "

U U " " " " " "

Registre d'entrées  
à la Bibliothèque

[illegible]

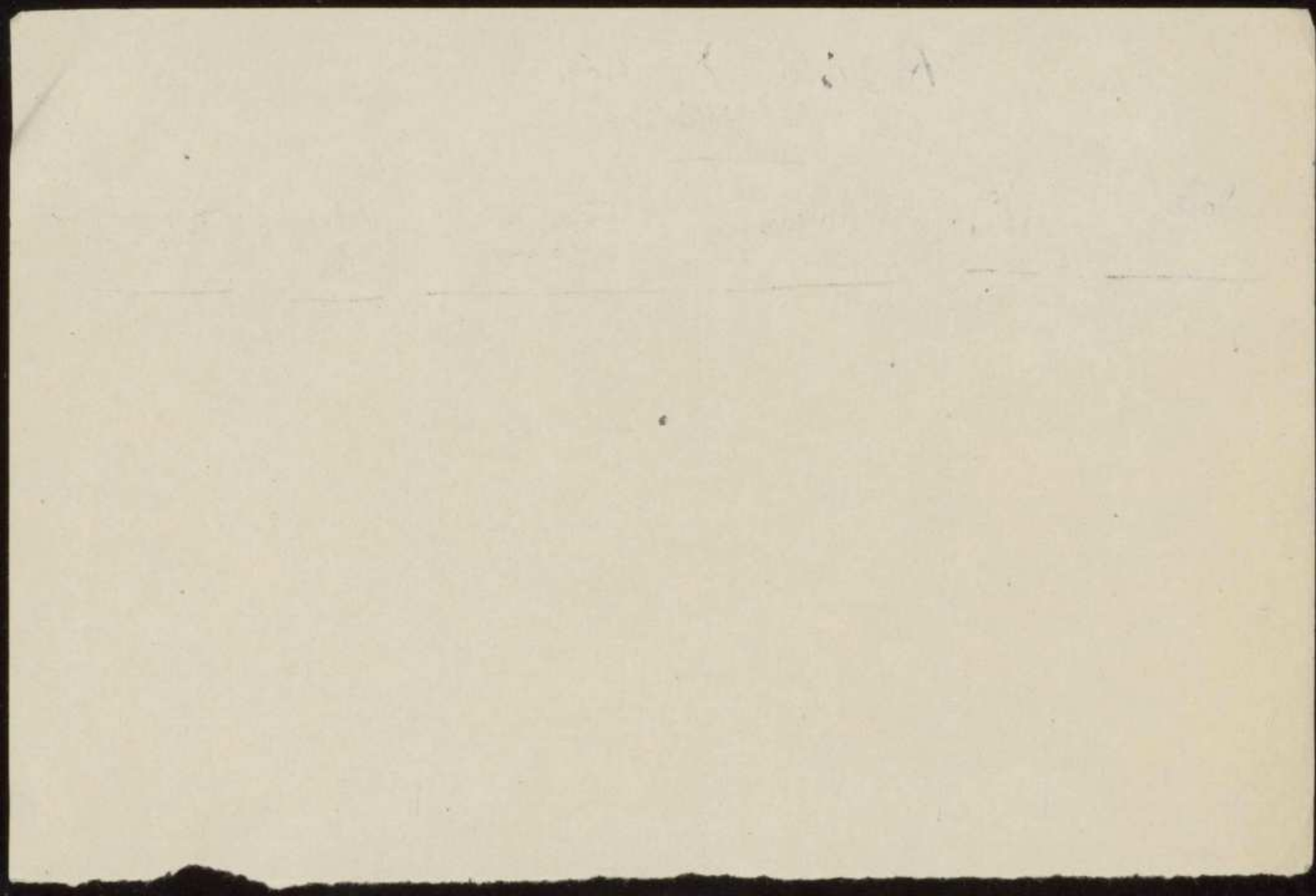



- les périodiques qui ne sont pas découpés et dont la série est complète sont groupés par nos précédés de la lettre I.
- Des articles parus dans les périodiques non réguliers sont détachés de ces périodiques & mis dans les dossiers
- Faire fiches des périodiques réguliers
  - 1°) numérique
  - 2°) alphabétique
  - 3°) géographique, s'il y a lieu et alphabétique par pays

Faire fiches

pour livres

par

$\left. \begin{array}{l} \text{nom de l'} \\ \text{auteur} \\ \text{titre de l'} \\ \text{ouvrage} \end{array} \right\}$

mettre un n° d'ordre

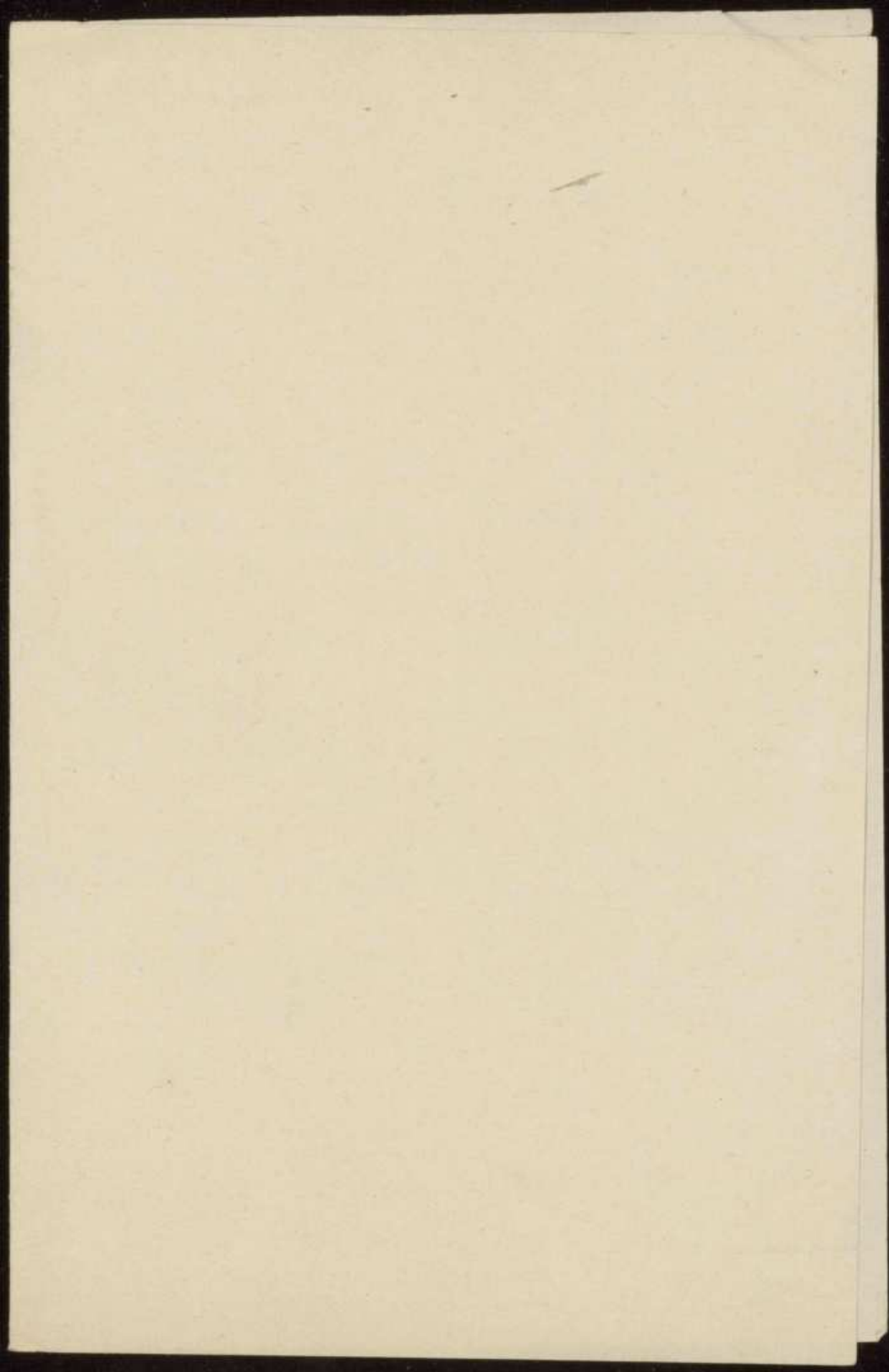

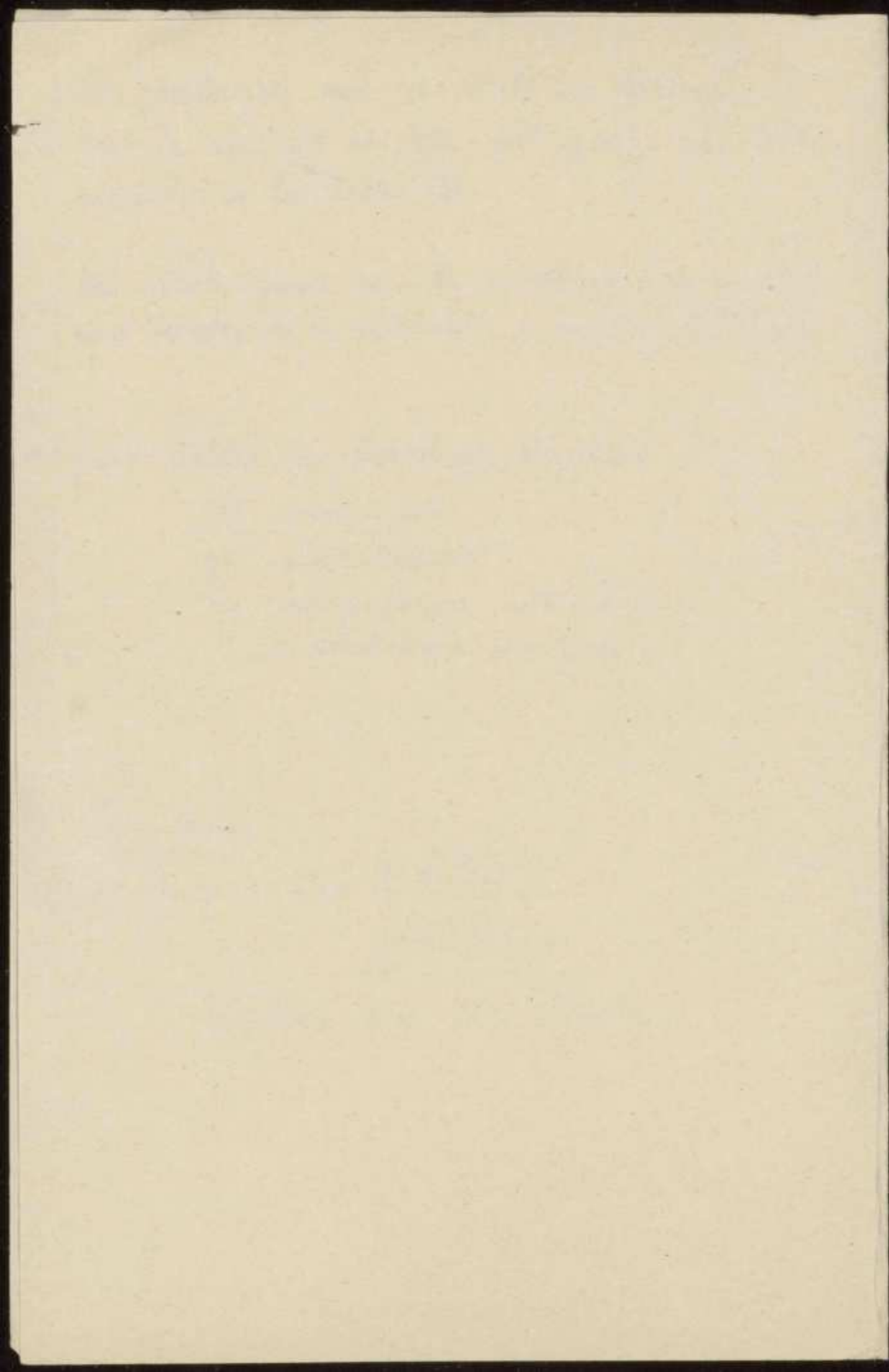

to be made in the case of the  
the only one of the kind in the  
I will be the first to

to be made in the case of the  
the only one of the kind in the

to be made in the case of the

to be made in the case of the  
to be made in the case of the  
to be made in the case of the  
to be made in the case of the

to be made in the case of the

to be made in the case of the  
to be made in the case of the  
to be made in the case of the

to be made in the case of the



La ch<sup>re</sup> est abonnée à l' Argus

mais

1/ lui signaler le siège du Comité fr. de  
Cinema éducatif

2/ il conviendrait de us faire parvenir  
tous les courus de presse françaises  
ou, éventuellement, étrangères intéressant  
le Comité

car le hasard seul permettrait de découvrir ces  
courus - les diff<sup>ts</sup> journaux ne m'étant pas tous  
renus p<sup>r</sup> le département - ce qui d'ailleurs ne serait  
pas déma<sup>l</sup>, car les articles y le Comité étant forcément  
en nombre restreint - D'autre part ce serait une perte  
de temps considérable

John L.

Wm. H. L.

Clareau-Relier "Colma"

29 R Michodière

Jan 04-59

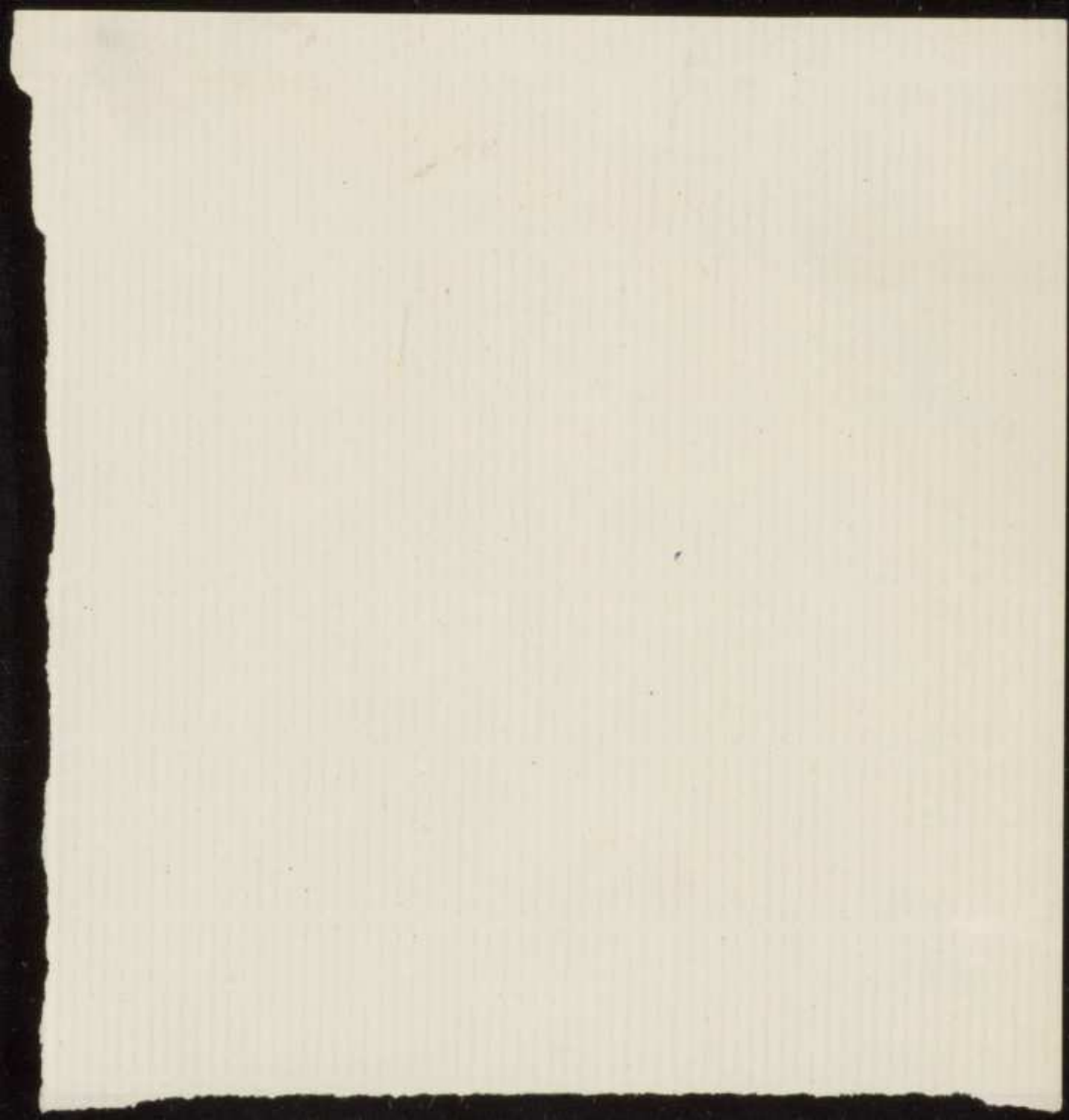





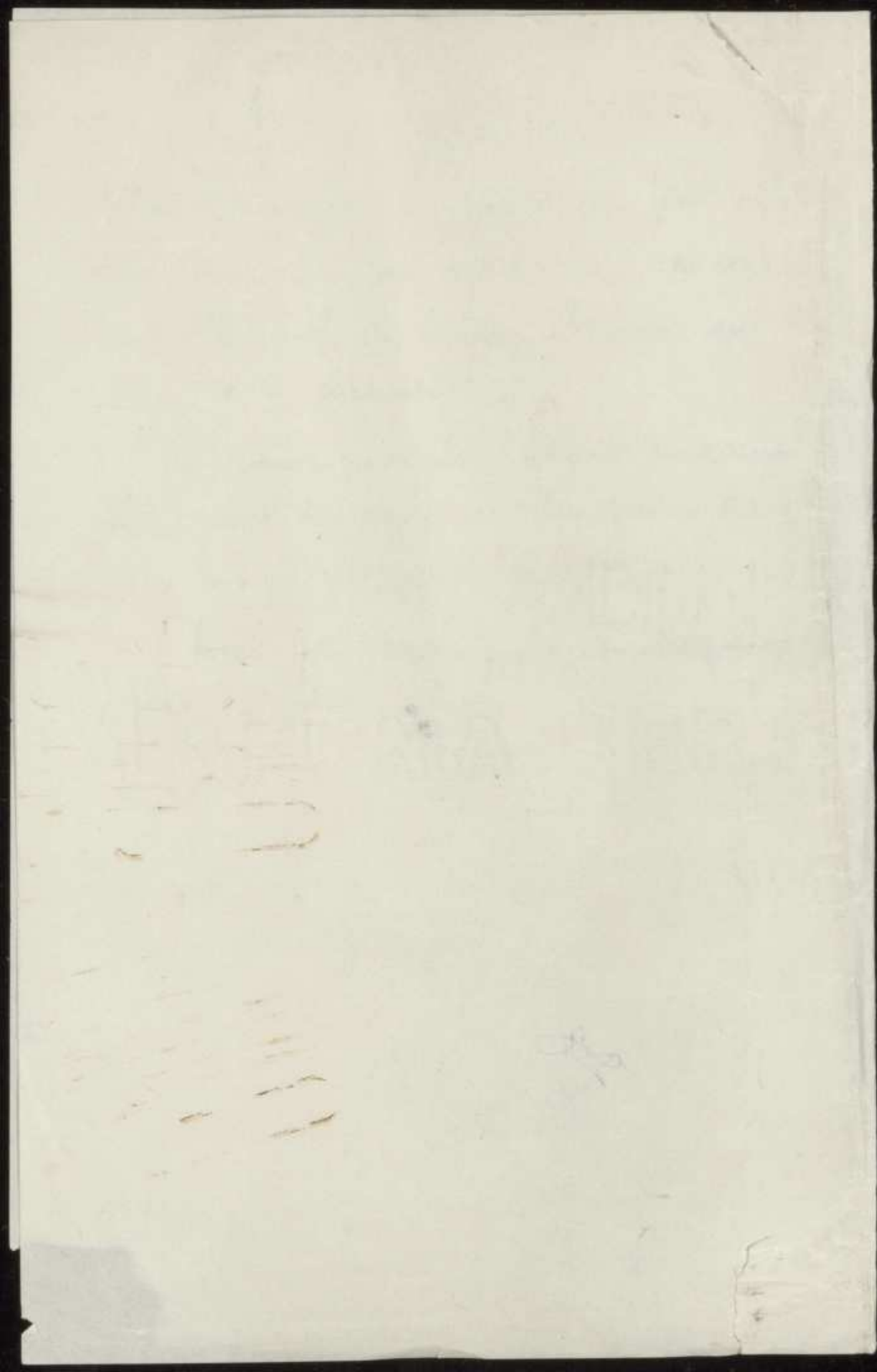

Prix pour la  
Chambre Syndicale

Clameur  
Roses.

1 classeur 4 tiroirs format ministère.

en métal - glissière à gâche sans serrure 815  
avec ——— 920

à billy sans ——— 1109  
avec ——— 1200 X

en bois - chêne aigre - sans tringle 1002  
avec ——— 1180

Phanomy  
en bois -

pour coté  
multibloc & boudoir  
sans fenêtré 1090 + 400  
avec ——— 1190 + 400  
sans ——— 1250 + 400  
avec ——— 1425 + 400  
/

4 Boîtes ~~de~~ classeurs de poche 10/15<sup>cm</sup>  
Roses

4 boîtes bois chêne aigre sans tringle -  
(2 par 2) sans serrure - 558 -  
avec ——— 588.

métal - sans serr - 400  
avec ——— 540 -

Phanomy bois  
solitaires  
2 par 2 - sans serr - 400  
avec ——— 477  
sans serr - 520  
avec ——— 560

# Fiches et intercalaires.

Roulo.

Fiches minces 100/150	le 1000.	60 <sup>+</sup>	
reglées	2000	120	120
fortes	le 1000	80	
les minces inférieures.			

## Intercalaires alphabétiques.

le jeu de 25.	22 <sup>+</sup>	
50	44 <sup>+</sup>	
Il faut 2 jeux de 50.	88 <sup>+</sup>	88

## Guides en carton ordinaire.

le 100.	38 <sup>+</sup>	38
onglets pour faire tout 5 <sup>ans</sup>		
le 100.	54 <sup>+</sup>	54

300

Shannon

Fiches minces reglées -  
100/150

le 1000.	51 <sup>+</sup>	
2000	122 <sup>+</sup>	122

## Intercalaires alphabétiques

jeu de 50	28 <sup>+</sup>	
2 jeux	56	56
Guides. le 100	57.	57

235



classe. minut 4 tirons  
 38 metal. ~~par~~ ~~de~~ ~~par~~ 815.  
 plus un folio.  
 avec terrain 920.  

---

~~un~~  
 a l'air d'un 1107  
 d' b - av - 1200

Roncoles { capsule 864 pochettes carton 235.  
 fermée  
 def.  
 fils { Capent 1008 ——— 2410  
 fils quadrillé - 4 1000 ———

Armorie. 1 port rembourré 900  
 1 tablette 30  
 2 ports rembourrés 1300  
 1 tablette 30

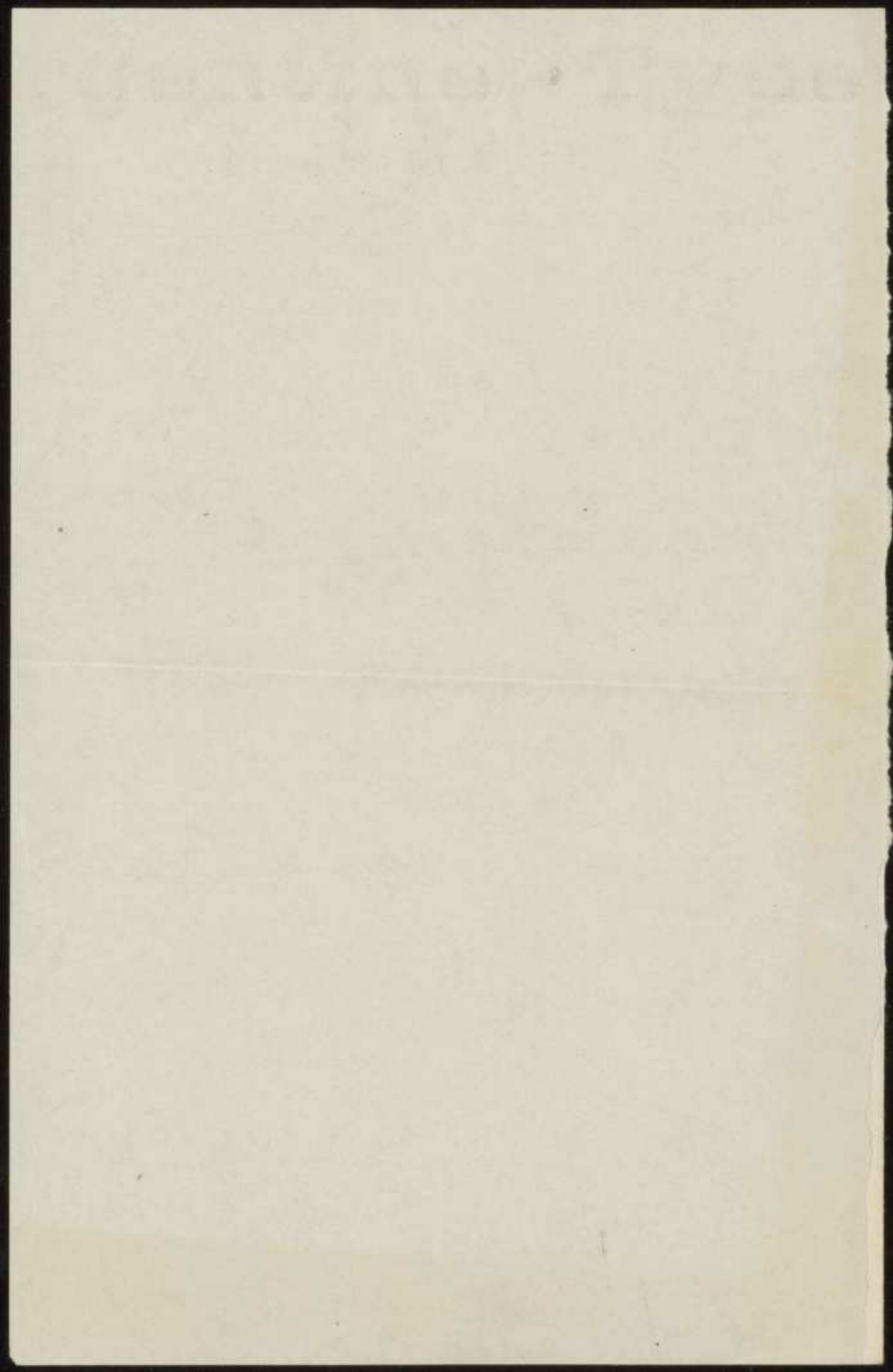

1 classeur - chêne noir - sans tringle 148,50 Romeo  
 10/15 - avec fermure +15

- en métal - sans fermure 160  
 avec — 190

par 2 classeurs - bois - avec serr. + 30

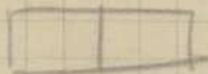

par 2 classeurs métal - H. 20 200  
 avec 270

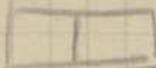

on peut superposer 2 ou 3 et boulonner.

Fiches mince 60<sup>l</sup> L 1000  
 forte 80<sup>+</sup> —

Intercalaires : alphabétique - 22<sup>+</sup> <sup>à 15 dentures</sup>  
 - 44

Orfèvre pour partout 45<sup>+</sup> L 100 - 94  
~~Orfèvre~~ Glaces à cart. ordinaire format 14/11 - L 100 - 38<sup>+</sup>

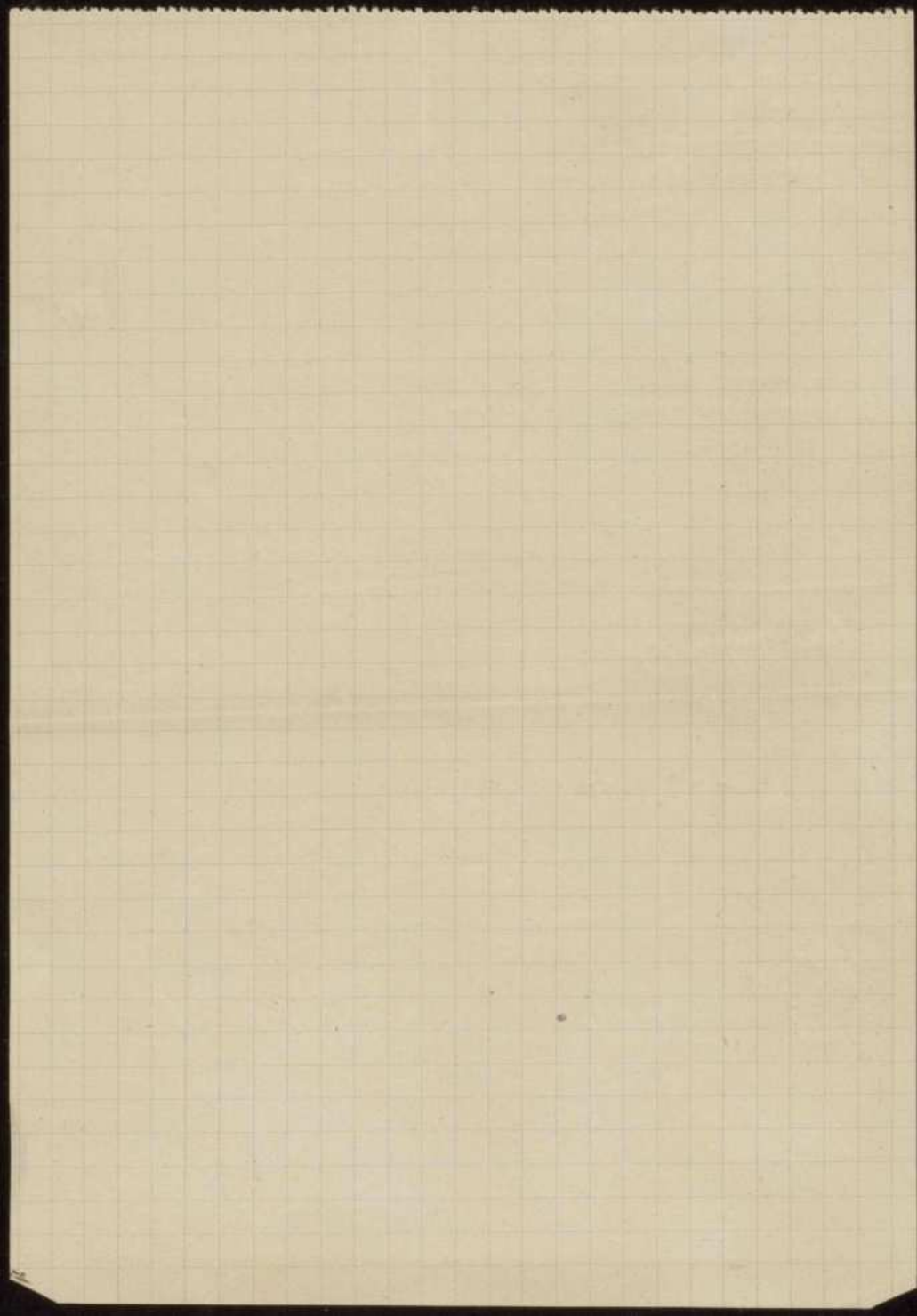



Prix Roneo pour la Chambre typographique

Format 10/15.

4 classeurs bois. sans tringle.  
~~bats~~ - chêne viré.  
sans serrure 578<sup>+</sup>  
avec serrure 588<sup>+</sup> ~~588~~

4 classeurs métal. sans tringle  
sans serrure 400<sup>+</sup>  
avec — 540<sup>+</sup> 540

Fiches minies. 10/15. le 1000<sup>+</sup> 60<sup>+</sup>  
2000 — 120<sup>+</sup> 120<sup>+</sup>  
forte. 10/15 le 1000 80<sup>+</sup>

Intercalaires alphabet. le jeu de 25 - 22<sup>+</sup>  
le jeu de 50 - 44. — 44  
x 2 intercalaires 88

Onglets passe partout 5<sup>cm</sup> le 100. 54<sup>+</sup> 54

Guêles en carte ordina. 10/15. le 100. 38<sup>+</sup> 38<sup>+</sup>

total 796<sup>+</sup>

Mr. Vincent

WfBL the Rotary

# LA SHANNON FRANÇAISE

Anciens Etablissements WIENER & C<sup>ie</sup>

Société Anonyme au Capital de 3.200.000 francs

55, Rue d'Amsterdam, 55 — PARIS (VIII<sup>e</sup>)

**TARIF N° 130 M**

1<sup>er</sup> Janvier 1930

TELEPHONE :  
Gutenberg 17-03, 17-04, 17-05  
R. C. Seine N° 101.138

## REMARQUE IMPORTANTE

*En raison des fluctuations continuelles des cours, tous nos prix sont sans engagement. Nos factures sont toujours établies au cours du jour de la livraison, au cas ou des variations se seraient produites sur certains articles du présent tarif.*

Tous les prix ci-dessous s'entendent pour **chêne verni clair**  
*Prix spéciaux sur demande pour meubles acajou et noyer, meubles cirés ou vernis en teinte spéciale*

## BUREAUX-CLASSEURS

### BUREAU SANITAIRE

poignées et sabots cuivre; 5 tiroirs dont 2 pour classement vertical et 1 pour fiches

N° 523 C 1.52×0.81..... 2400 fr.

### BUREAU SANITAIRE A RIDEAU

poignées et sabots cuivre 5 tiroirs dont 2 pour classement vertical et 1 pour fiches

N° 566 C 1.52×0.87..... 3800 fr.

### BUREAUX SANITAIRES

6 tiroirs dont 1 pour classement vertical, et 1 pour fiches

N° 524 A 1.27×0.81..... 2100 fr.

B 1.40×0.81..... 2150 »

C 1.52×0.81..... 2200 »

D 1.68×0.87..... 2300 »

### BUREAUX MINISTRE

8 tiroirs dont 1 pour classement vertical, et 1 pour fiches

N° 525 A 1.27×0.81..... 2300 fr.

B 1.40×0.81..... 2350 »

C 1.52×0.81..... 2450 »

D 1.68×0.87..... 2600 »

### BUREAUX A RIDEAU doucine basse

N° 567 A 1.27×0.87..... 3600 fr.

B 1.40×0.87..... 3650 »

C 1.52×0.87..... 3700 »

D 1.68×0.87..... 3800 »

### BUREAUX FRANÇAIS

N° 529 A 1.27×0.81..... 1350 fr.

B 1.40×0.81..... 1400 »

C 1.52×0.81..... 1450 »

D double face 1.52×1.22 2300 »

### BUREAUX MINISTRE double face

N° 526 A 1.27×1.22..... 3400 fr.

B 1.40×1.22..... 3450 »

C 1.52×1.22..... 3500 »

D 1.68×1.38..... 3550 »

### TABLES 2 tiroirs en ceinture

N° 530 A 1<sup>m</sup> ×0.75..... 725 fr.

B 1.27×0.75..... 800 »

C 1.40×0.75..... 850 »

D 1.52×0.81..... 900 »

### BUREAUX DACTYLOS

N° 527 1 Caisson 0.96×0.81. 2100 fr.

528 2 — 1.27×0.81. 2800 »

438 Table à rallonge .... 975 »

439 » » ..... 1000 »



## MEUBLES A RIDEAU

	à tablettes	à tiroirs anglais
N <sup>os</sup> 614 1 rangée .....	900 fr.	1000 fr.
623 1 — .....	1300 »	1400 »
640 2 — .....	1800 »	2100 »
652 2 — .....	2200 »	2400 »
810 10 cases à abattant.....	3000 »	
818 18 .....	3900 »	

## BIBLIOTHÈQUES

### PORTES GRILLAGÉES OU VITRÉES

N <sup>os</sup> 552 2 portes 2.10×1.20×0.45 ..	2600 fr.
553 3 — 1.90×1.60×0.45 ..	3200 »
554 4 — 1.90×2 <sup>m</sup> ×0.45 ..	3900 »

### EXTENSIBLES

454 Bibliothèque extensible ...	750 »
455 » » ...	550 »

### ÉTAGÈRE

N <sup>o</sup> 550 Étagère.....	625 fr.
---------------------------------	---------

## MEUBLES COMPTABILITÉ

N <sup>os</sup> 8505 Pupitre 6 tiroirs . . . . .	1.45×0.60×1.10	2800 fr.
8507 Table 6 cases . . . . .	1.40×0.65×0.76	2000 »
9501 Q Caisson sur pieds à cases. . . . .	0.74×0.62×0.76	900 »
9502 Q Table à 1 tiroir pour caissons ci-dessus. . . . .	0.70×0.50×0.76	360 »

## ACCESSOIRES DE BUREAU

N <sup>os</sup> 95 Encrier 2 godets.....	140 fr.	N <sup>os</sup> 98 Sous-Main cuir.....	32 fr.
96 Corbeille à correspondance	60 »		
97 Tampon buvard.....	45 »		
531 Table pour téléphone avec 3 corbeilles à correspondance . . . . .	0.42×0.42×0.76	510 »	

## SIÈGES

N <sup>os</sup>	FOND BOIS	FOND GARNI maroquin	N <sup>os</sup>	FOND BOIS	FOND GARNI maroquin
278 Fauteuil Tournant .	430 fr.	520 fr.	275 Chaise . . . . .	290 »	370 fr.
478 » » .	390 »	480 »	475 » . . . . .	225 »	315 »
279 Fauteuil Tournant et Basculant.	480 »	570 »	276 Chaise Dactylo . .	330 »	
479 » » .	410 »	500 »	276B » » .	300 »	
371 Fauteuil Fixe . . .	425 »	515 »	476 » » .	285 »	
571 » » . . .	370 »	460 »	572 Fauteuil visiteur maroquin		1.400 »
			573 » » »		1.400 »



# ELEMENTS EXTENSIBLES EN LARGEUR POUR CLASSEMENT VERTICAL

N°		Fermeture automatique	N°		Fermeture automatique
6102	Elément 3 tiroirs, format commercial	870 fr. 90 fr.	6114	Elément 4 tiroirs, format commercial	
6103	— 3 — — ministre	900 » 90 »		et 2 tiroirs pour fiches 125×75	1200 » 135 »
6104	— 4 — — commercial	1000 » 100 »	6115	Le même, format ministre	1225 » 135 »
6105	— 4 — — ministre	1050 » 100 »	6118	Elément de 18 tiroirs pour clichés	1225 » »
6106	— 3 — — commercial		6202	Côtés mob. p <sup>r</sup> Eléments 6102, 6103	380 » la paire
	et 2 doubles tiroirs pour		6204	Côtés mobiles pour Eléments	
	fiches 150×100	1175 » 120 »		6104, 6105, 6106, 6107, 6118	400 »
6107	— 3 tiroirs, format commercial		6214	Côtés mobiles pour Eléments	
	et 2 doubles tiroirs p <sup>r</sup> fiches 125×75	1175 » 120 »		6114, 6115	460 » »

## MEUBLES NON EXTENSIBLES POUR CLASSEMENT VERTICAL

		Serrure
6101	2 Tiroirs pour Classement Vertical	750 fr. 50 fr.
6150 Q	Coffret à rideau 1 case Classement Vertical - 2 tiroirs pour fiches P	800 »
6001	Coffret pour Classement Vertical, Format Commercial	295 » 30 fr.
6001 M	— — — — — Ministre	310 » 30 »

## BOITES ET MEUBLES A FICHES

### Format P (125×75)

N°		Serrure
4700 <sup>b</sup>	Boîte avec couvercle	55 » 30 fr.
4600	— sans —	» 80 »
4704	— avec —	» 110 » 30 »
4705	Boîte av. couv., 2 comp.	» 170 » 30 »

		Fermeture automatique
4601	Meuble 1 tiroir	150 » 30 »
4602	Meuble 2 tiroirs	240 » 60 »
4604	— 4 —	380 » 70 »
4606	— 6 —	550 » 80 »
4608	— 8 —	690 » 95 »
4609	— 9 —	775 » 115 »
4612	— 12 —	1000 » 140 »

### M (150×100)

N°		Serrure
5700 <sup>b</sup>		68 » 30 fr.
5600	»	90 »
5704	»	125 » 30 »
5705	»	200 » 30 »

		Fermeture automatique
5601	»	160 » 30 »
5602	»	260 » 60 »
5604	»	400 » 75 »
5606	»	575 » 90 »
5608	»	750 » 100 »
5609	»	840 » 125 »
5612	»	1.100 » 150 »

### G (200×125)

N°		Serrure
7700 <sup>b</sup>	»	80 » 30 fr.
7600	»	110 »
7704	»	150 » 30 »
7705	»	220 » 30 »

		Fermeture automatique
7601	»	170 » 30 »
7602	»	275 » 60 »
7604	»	440 » 80 »
7606	»	600 » 95 »
7608	»	810 » 105 »
7609	»	910 » 135 »
7612	»	1225 » 160 »

## SECTIONS EXTENSIBLES EN HAUTEUR

N <sup>os</sup>					Fermeture automatique	N <sup>os</sup>			
4805	5 tiroirs pour fiches 125×75..	350 fr.		80 r.		8023	Fronton bas P P..	140 fr.	
4810	10 — — 125×75..	580 »		105 »		8063	— — G P..	180 »	
4815	15 — — 125×75..	800 »		120 »		8022	— haut P P..	180 »	
5804	4 — — 150×100..	325 »		80 »		8062	— — G P..	225 »	
5808	8 — — 150×100..	550 »		90 »		8026	Socle bas P P.....	72 »	
7803	3 — — 200×125..	300 »		80 »		8066	— — G P.....	85 »	
7806	6 — — 200×125..	480 »		90 »		8064	— haut P P.....	110 »	
7805	5 — — 125×200..	400 »		80 »		8033	— — G P.....	125 »	
6002	2 tiroirs à C <sup>t</sup> V <sup>al</sup> , commercial	540 »		70 »		8028	Soubas <sup>t</sup> à pieds P P	170 »	
6002M	2 — — ministre...	575 »		70 »		8027	— — G P	200 »	
8001	6 — pour clichés.....	425 »				8030	— à portes P P	460 »	
8006	6 — classeurs.....	510 »				8029	— — G P	600 »	
8034	2 — à plans, basculants..	825 »				8021	Tirette P P.....	185 »	
8067	4 cases à abattant.....	600 »				8020	— G P.....	225 »	
8031	Bibliothèque avec abattant...	320 »				8019	Tablette interméd <sup>re</sup>	175 »	
8032	— sans — ...	250 »							

Bien spécifier si les boîtes, tiroirs de meubles et sections extensibles doivent être munis de tringles  
pour fiches encochées et indiquer le système

## MEUBLES EN CHÊNE DE DOSSE CIRÉ

N <sup>os</sup>				Fermeture automatique	N <sup>os</sup>			
9104	Meuble 4 tiroirs commercial non extensible	850 fr.		100 fr.	9150	Coffret à rideau 1 case CV, 2 tiroirs P	660 fr.	
9105	— — ministre —	875 »		100 »	9501	Caisson sur pieds à cases p <sup>r</sup> comptabilité	635 »	
9304	Élément — commercial extensible ..	775 »		100 »	9502	Table et tiroir pour caissons ci-dessus	225 »	
9305	— — ministre —	800 »		100 »	437	Table dactylo à rallonge, 1 tiroir ..	275 »	
9204	Côtés mobiles pour éléments 9304-9305	300 »						



# LA SHANNON FRANÇAISE

Anciens Etablissements WIÉNER & C<sup>ie</sup>

Société Anonyme au Capital de 3.200.000 francs.

55, Rue d'Amsterdam, 55 — PARIS (VIII<sup>e</sup>)

**TARIF 1229**

1<sup>er</sup> Décembre 1929

TELEPHONE :  
GUT. 17-03 - 17-04 - 17-05  
R. C. 101-138 Seine

## REMARQUE IMPORTANTE

*En raison des fluctuations continuelles des cours, tous nos prix sont sans engagement. Nos factures sont toujours établies au cours du jour de la livraison, au cas où des variations se seraient produites sur certains articles du présent tarif.*

### Classeurs & Relieurs

N <sup>os</sup>	(Ecartement 7 ou 8 cent.)		
25	Biblo-Classeur n° 1, sans perfor <sup>r</sup>	14.25	
250	— n° 1, avec —	19.25	
52	— n° 2, sans —	10.50	
520	— n° 2, avec —	14.25	
7	Classeur Super sans perforateur	8.50	
70	— — avec —	12. »	
30	Étui de Biblo-Classeur . . .	4. »	
	Biblo-Classeur avec œillet au dos, supplément . . .	0.20	
	Biblo-Classeur à l'Italienne n° 1	14.75	
	— — n° 2	11.50	
	Biblo-Classeur Ministre n° 1	15.50	
	— — n° 2	11.75	
26	Relieur "Président" . . .	9.50	
8	Classeur "Président" surplanche sans perforateur . . .	25. »	
80	Classeur "Président" surplanche avec perforateur . . .	35. »	
(Ecartement 7 cent. seulement)			
		N° 5	N° 21
Relieur	C/AZ. . . . .	8.25	9.15
—	Ministre. . . . .	10. »	11. »
—	à l'Italienne . . . .	9.25	10.10
—	pour traites . . . .	8.75	9.75
—	p <sup>r</sup> télégrammes ou in-8°	8. »	8.90

1	Classeur "Shannon" sur planche sans perforateur . . . .	36. »
10	Classeur "Shannon" sur planche avec perforateur . . . .	55. »
	Répertoire de rechange p <sup>r</sup> Classeurs et Biblos N° 1	2.75
	— — — — — Biblos N° 2	2.20
	Relieurs et Classeurs-Super	

N <sup>os</sup>	Perforateurs	
103	Perforateur "Robur" tout métal verni au four, 2 usages, perfore à 7 et à 8 cent. . . . .	8.50
103 T	— — — avec tiroir . . . .	10.50
4	Perforateur A. B., tout métal verni au four (7 ou 8 cent.).	7. »
3	— "Shannon" sur socle, 7 cent.	27. »
281	— renforcé (7 ou 8 cent.) . . .	52. »

### Pelures à copier

160	1000 Feuilles in-4° simples pelure jaune . . .	35. »
310	500 — — doubles . . . . .	
216	1000 Feuilles in-4° simples pelure blanche . . .	30. »
231	500 — — doubles . . . . .	
126	Copies de lettre in-4° 500 f <sup>tes</sup> pelure jaune . . .	30. »
	reliure soignée, pleine toile noire . . .	

### Règle métallique "Shannon"

147	Longueur : 390 millimètres . . .	6. »
148	— 275 — . . . . .	4.75

### Feuilles Caoutchouc AB

61	Format Commercial. La douz. . . .	22. »
61 M	— Ministre . . . . .	25. »
610	— Commercial, qual. sup. — . . .	33. »
610 M	— Ministre — — — . . . .	35. »

## N\* Draps à copier AB

62	Format Commercial.	La douz.	17. »
62 M	—	Ministre . . .	19. 50
620	—	Commercial, qual. sup.	23. »
620 M	—	Ministre — —	27. »

## Cuvettes

60	Cuvette zinc, format commercial	18. 20
60 M	— — — ministre	23. »

## Cartons de bureaux extensibles "Shannon"

702 ou 706	Format Commercial	13. 25
707 ou 714	— Ministre.	16. 50

## Planchettes Intermédiaires

703	Format Commercial Droite ou Gauche . . . . .	5. 50
705	Format Commercial Milieu . . . . .	6. »
708	— Ministre Droite ou Gauche . . . . .	6. 50
710	Format Ministre Milieu . . . . .	7. »

8503	Elément Classeur, format commercial. . . . .	31. »
------	--	-------

8503 D	Elément de dessus pour terminer une pile d'éléments . . . . .	33. »
--------	---	-------

## Corbeilles fil métallique cuivrée

198	Corbeille à correspondance . . . . .	12. 50
1980	— — — à levier . . . . .	22. »
199	— — — à papiers . . . . .	14. »

## Distributeur "Shannon"

90	Distributeur 11 poches, extérieur carte de Lyon Format Commercial . . . . .	32. 50
91	Distributeur 11 poches, Format Ministre » . . . . .	38. 25

c

## Fichiers Extensibles "Shannon"

		en largeur	en hauteur
8001	Pour format 125 × 75	40. »	44. »
8301	— — 150 × 100	45. »	49. 50
8501	— — 200 × 125	52. »	57. 20

## Cavaliers

		le cent
258	Cavaliers acier . . . . .	5. 50
257	Cavaliers acier tête couleur . . . . .	7. 85
250	Cavaliers doubles sans tête, couleurs assorties . . . . .	10. 75
251	— — avec — — — 6 <sup>m</sup> / <sub>10</sub> . . . . .	16. »
252	— — — — — 3 <sup>m</sup> / <sub>10</sub> . . . . .	14. 85
259	— — — — — 18 <sup>m</sup> / <sub>10</sub> . . . . .	20. »
260	— — — — — 25 <sup>m</sup> / <sub>10</sub> . . . . .	25. »
261	Cavaliers à fenêtre 25 <sup>m</sup> / <sub>10</sub> . . . . .	30. »
263	— — — 37 <sup>m</sup> / <sub>10</sub> . . . . .	36. »
262	— — — 50 <sup>m</sup> / <sub>10</sub> . . . . .	42. »

## Réserve-Dossiers

N <sup>os</sup>		le cent
701	Réserve-Dossiers Form. Com. . . . .	6. » 575. »
701 M	Format Ministre . . . . .	7. 25 700. »
720	— Commercial . . . . .	8. 40 800. »
721	— — — . . . . .	16. »
722	— — — . . . . .	17. »
731	Classeur Robur avec répertoire . . . . .	20. »

## Boîtes pour Fiches

Garnies de 200 Fiches et 1 Alphabet 25 Divisions

		en largeur	en hauteur
4700	Boîtes p' fiches, format 125 × 75	20. »	22. »
5700	— — 150 × 100	28. »	31. »
7700	— — 200 × 125	46. »	51. »

## Boîtes Vides

Bois recouvert imitation cuir

		en largeur	en hauteur
4700	Boîtes p' fiches, format 125 × 75	8. 60	9. 50
5700	— — 150 × 100	9. 80	10. 80
7700	— — 200 × 125	12. »	13. 25

Bois et Carton recouverts imitation cuir

		en largeur	en hauteur
4703	Boîte cartonnage, vide, format 125 × 75 . . . . .	25. 50	28. 25
5703	Boîte cartonnage, vide, format 150 × 100 . . . . .	28. 25	31. »
7703	Boîte cartonnage, vide, format 200 × 125 . . . . .	35. 50	39. »

d



# FICHES

DÉSIGNATION	Format P 125×75					Format M 150×100					Format G 200×125				
	N°	Blanc		Couleur		N°	Blanc		Couleur		N°	Blanc		Couleur	
		le cent	le mille	le cent	le mille		le cent	le mille	le cent	le mille		le cent	le mille	le cent	le mille
Sans réglure . . .	1001	4.45	37 »	4.95	41 »	5001	6.85	57 »	7.80	65 »	7001	13.95	116 »	15.35	128 »
Réglure 1 côté . .	1002	4.60	38 »	5.05	42 »	5002	7.10	59 »	8.05	67 »	7002	14.30	119 »	15.70	131 »
— 2 côtés . . .	1003	4.70	39 »	5.15	43 »	5003	7.35	61 »	8.30	69 »	7003	14.55	121 »	16. »	133 »
Quadr. au $\frac{m}{m}$ 1 côté	1035	6.25	52 »			5035	8.65	72 »			7035	15.60	130 »		
Quadr. 4 $\frac{m}{m}$ R° V°	1038	4.80	40 »	5.30	44 »	5038	7.60	63 »	8.60	71 »	7038	14.90	124 »	16.35	136 »
Régl. 1 côté, 1 mont- tant rouge à droite.	1189	4.70	39 »	5.15	43 »	5189	7.35	61 »	8.30	69 »	7189	14.55	121 »	16. »	133 »
Fiches avec texte (Modèles du Catalogue)		6.25	52 »				8.65	72 »				15.60	130 »		

Fiches salaires sur parcheminé bulle

A la semaine (4184), au mois (4185), à la quinzaine (4186) Le cent : 9.60 - le mille : 80. »

# GUIDES

Désignation	Format P 125×75			Format M 150×100			Format G 200×125		
	N°	Carte spéciale	Carte Lyon av. fenêtr. Mat.	N°	Carte spéciale	Carte Lyon av. fenêtr. Mat.	N°	Carte spéciale	Carte Lyon av. fenêtr. Mat.
Sans impression, toutes couleurs, le cent	3300	41. »	43. »	5300	18. »	57. »	7300	31. »	66. »
Les 12 Mois. . . couleur bleue le jeu.	3301	1.90	5.25	5301	2.65	7. »	7301	3.95	8. »
Les 31 Jours . . . — rose —	3302	5.25	13.50	5302	6.85	18. »	7302	10. »	21. »
5 Années . . . — bleue —	3303	0.95	2.25	5303	1.35	2.90	7303	2. »	3.50
Alphabet 20 divisions orange —	3308	2.65	9. »	5308	4. »	11.50	7308	7. »	14. »
— 25 champs, bleue, rose —	3304	3.25	11. »	5304	5. »	14. »	7304	8.50	16.50
— 50 d° d° d° —	3305	6.50	22. »	5305	10. »	28. »	7305	17. »	33. »
— 100 d° d° d° —	3306	13. »	43. »	5306	20. »	57. »	7306	34. »	66. »
— 200 d° —	3307	26. »	86. »	5307	40. »	114. »	7307	68. »	132. »
Les 90 Départements bleue —	3350	22. »		5350	29. »		7350	36. »	
— 90 Chefs-lieux . . rose —	3351	22. »		5351	29. »		7351	36. »	
— 291 Sous-Préfectures jaune —	3352	70. »		5352	85. »		7352	120. »	
Départements, Chefs-lieux Sous-Pré- fectures et Villes de plus de 3.000 habitants —	3353	310. »		5353	385. »		7353	480. »	
Algérie, Tunisie, Maroc. . —	3358	85. »		5358	110. »		7358	140. »	
Rues de Paris (classées alphab. par arrond <sup>ts</sup> ) vert	3360	750. »		5360	875. »		7360	1050. »	
Pays du monde . . . —	3361	65. »		5361	80. »		7361	105. »	
Communes de la Seine violet —	3362	15. »		5362	22. »		7362	28. »	

**Prière de toujours indiquer la couleur et la série choisies.**

Série **D** Encoche ovale — Série **B** Trou central — Série **C** Sans Encoche ni Trou

Série **A** Demi-croissant — Série **F** Encoche en T

# FICHES COMPTABILITÉ

Format <b>G 200 × 125</b>				Formats <b>270×210 et 300×240</b>			
		le cent	le mille			le cent	le mille
N° 1566-2004-1407-1821	Sans touches	19.20	160. »	N° 4004 P 270×210	Sans touches	54. »	450. »
1407-1821	Avec —	21.85	182. »	—	Avec —	57. »	475. »
2398	Sans —	22.80	190. »	N° 3821	300×240	Sans —	54. »
	Avec —	25.45	212. »	4398		Avec —	57. »

## GUIDES CARTE DE LYON

		Commercial	Ministre
6814	Format Commercial ou Ministre pour classement vertical, touche métallique, (Classement alphabétique, numérique, etc., etc.)	Avec patte au bas. La Cent 155 »	170 »
		Sans patte —	145 » 160 »

### N°s Classement Vertical Alphabétique

6800	Alphabet de 25 Divisions.	39. »
6801	— 50 —	78. »
6802	— 100 —	156. »
6803	— 200 —	312. »
6804	— 600 —	936. »

### Divers

Sans touches métalliques, format P	le cent.	15 »
— — — M	—	25 »
— — — G	—	36 »

## CLASSEMENT ALPHANUMERIQUE

6820	Alphabet de 25 Divisions.	28. »	6902	Chemise numérotées de 1 à 5 ou 6 à 0.	
6821	— 50 —	56. »		couleur bulle 40 k. le cent	37. »
6822	— 100 —	112. »	6903	Chemise Divers, 60 k. . orange	77. »
6823	— 200 —	224. »	6904	Chemise "Sorti" 60 k. . d°	la pièce 0.75

# CHEMISES

Pour les Chemises à systèmes, indiquer si elles doivent être livrées à écartement de 7 ou de 8 centimètres.

N°s		la pièce	le cent	N°s		la pièce	le cent
6900	Parcheminé bulle moyen 30 k. R	0.35	27. »	6950	Parch. bulle ou coul' extra-fort 60 k. R	1.55	128. »
6900	— — — 40 k. —	0.45	35. »	6951	— — — — —	1.65	135. »
6900	— couleur rouge turc 40 k. —	0.60	49. »	6960	— — — — —	2.75	245. »
6900	— autres couleurs 40 k. —	0.45	37. »	6970	Peau d'âne 25 k. R. . . .	2.50	210. »
6900	— — extra-fort 60 k. —	0.75	59. »	6980	Carton recouvert toile à dos extensible & sangle	9.50	945. »
6901	— bulle avec touche num** 60 k. —	0.85	68. »	7000	Parch bulle ou coul' extra-fort 60 k. R	0.85	68. »
6910	— bulle ou coul' moyen 40 k. —	1.05	87. »	7010	— — — — —	0.90	73. »
6920	— — — 40 k. —	1.30	107. »	7020	Carte de Lyon. . . . .	1.45	135. »
6930	— — — extra-fort 60 k. —	1.30	107. »	7030	— — — — —	2.65	240. »
6931	— — — — —	1.55	130. »	7040	— — — — —	3.75	340. »
6935	— — — — —	1.55	130. »	5501	Binelace format commercial . . .	1.50	140. »
6940	— — — — —	1.35	112. »	5502	— pour fiches 125 × 75 . . .	1.15	97. »
6941	— — — — —	1.65	136. »	5503	— — 150 × 100 . . .	1.25	105. »
6942	— — — — —	1.40	118. »	5504	— — 200 × 125 . . .	1.35	122. »
6943	— — — — —	1.70	143. »	7100	Parcheminé bulle ou couleur 65 k. R	2.25	210. »
6944	— — — — —	1.80	150. »	7200	La même en Carte de Lyon . . .	4.50	435. »

Format Ministre : Supplément : . . . . . 10 %

Avec touches ou onglets : Supplément : le cent . . . . . 8. »